# TODO EN UNO 2026

Price Shoes

VE EL CATÁLOGO EN TU CELULAR
escaneando **el código**

## NUEVO

**TODO** EN UN SOLO **LUGAR**

DAMA • CABALLEROS • ROPA • ACCESORIOS

Price Shoes®

# Todo tu estilo.....
## en un solo lugar.

**"PRICE SHOES",** Publicación trimestral, abril 2026. **Editor responsable:** Blanca Araceli González Lazcano. **Número de Certificado de Reserva otorgado por el Instituto Nacional de Derecho de Autor:** 04-2004-021614413000-110. **Número de Certificado de Licitud de Título:** 12315. **Número de Certificado de Licitud de Contenido:** 9878. **Domicilio de la Publicación:** Norte 45 No. 1077, Col. Industrial Vallejo, C.P. 02300, Delegación Azcapotzalco, México, CDMX. **Imprenta:** Grupo Gráfico Romo S.A de C.V. Domicilio: San José de Leones #9, Col. Lázaro Cárdenas, Naucalpan de Juárez, CP 53560, Estado de México **Distribuido por:** GRUPO EMPRESARIAL SJ S.A. DE C.V., **Domicilio:** Poniente 150 #660-C Col. Industrial Vallejo, Delegación Azcapotzalco, C.P. 02300, México, CDMX.

# ÍNDICE

SANDALIAS ..... 04
ZAPATILLAS ..... 116
BALLERINAS ..... 142
CONFORT ..... 154
BOTAS ..... 184
PANTUFLAS ..... 244
URBANO ..... 250
IMPORTADOS ..... 294
CABALLERO ..... 358
ROPA ..... 408
ACCESORIOS ..... 458

BELINDA
PEREGRÍN

# BELI *glam*

BELINDA
PEREGRÍN

Shine with style

**ID 1262292**

**BELINDA PEREGRÍN BP-6585**

Corte: Tipo napa metálica
Tallas: 23-27 sólo enteros
Altura: 8cm

Mira el video

HASTA AGOTAR EXISTENCIAS

# COLECCIÓN BELINDA 2026

**ID 1189847**

**BELINDA PEREGRÍN BP-S581**

Corte: Sint. piedras
Suela: Antiderrapante
Tallas: 22-27 sólo enteros
Altura: 10cm

HASTA AGOTAR EXISTENCIAS

HASTA AGOTAR EXISTENCIAS

THALIA
SODI

# Summer glam

**ID 1262294**
**THALIA SODI™ TH-2132**
Corte: Sint. mica c/pedrería
Tallas: 22-27 sólo enteros
Altura: 9cm

**ID 1189893**
**THALIA SODI™ TH-2713**
Corte: Sint. mica c/pedrería
Tallas: 22-27 sólo enteros
Altura: 8.5cm

HASTA AGOTAR EXISTENCIAS

THALIA
SODI

**ID 1261707**

**THALIA SODI™ TH-5177**

Corte: Tipo charol
Tallas: 22-27 sólo enteros
Altura: 9.5cm

THALIA™ and THALIA SODI™; Rights of Publicity and Persona Rights: ABG-Thalia, LLC.

HASTA AGOTAR EXISTENCIAS

THALIA
SODI

Plantilla Acojinada

**ID 1262293**

**THALIA SODI™ TH-4833**

Corte: Tipo napa
Tallas: 22-27 sólo enteros
Altura: 9.5cm

THALIA™ and THALIA SODI™; Rights of Publicity and Persona Rights: ABG-Thalia, LLC.

**HASTA AGOTAR EXISTENCIAS**

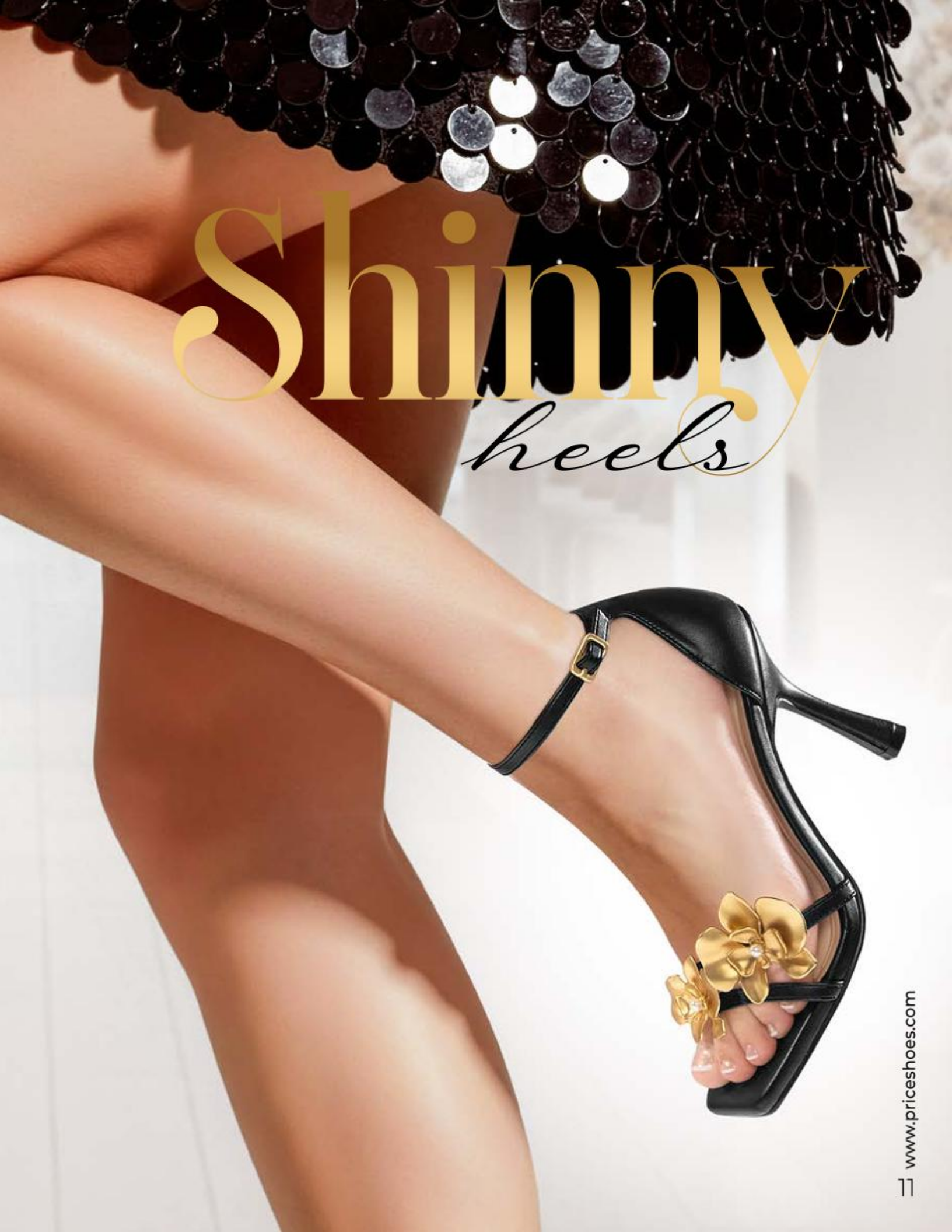
Shinny
heels

Molto Bello®

# Elegancia y Estilo

**ID 1311627**
**MOLTO BELLO® 7162**
Corte: Tipo napa metálica c/pedrería
Tallas: 22-27 sólo enteros
Altura: 9cm

**ID 1311628**
**MOLTO BELLO® 7161**
Corte: Tipo napa metálica
Tallas: 22-27 sólo enteros
Altura: 9cm

HASTA AGOTAR EXISTENCIAS

Molto Bello®

**ID 1287070**
**MOLTO BELLO® 4272**
Corte: Textil metálico
Tallas: 23-26
Altura: 10cm

Mira el video

**ID 1137580**
**MOLTO BELLO® 99546**
Corte: Tipo napa c/pedrería
Tallas: 22-27
Altura: 9.5cm

HASTA AGOTAR EXISTENCIAS

Molto Bello®

**ID 1261709**
**MOLTO BELLO® 5355**
Corte: Tipo napa metálico
Tallas: 22-27 sólo enteros
Altura: 7cm

Mira el video

**ID 1286071**
**MOLTO BELLO® 9844**
Corte: Sint. piedras
Tallas: 23-26
Altura: 9cm

HASTA AGOTAR EXISTENCIAS

BLACK STYLE
Molto Bello®

Molto Bello®

**ID 1261708**
MOLTO BELLO® 5138
Corte: Tipo nobuck c/pedrería
Tallas: 22-26 sólo enteros
Altura: 6cm

**ID 1137581**
MOLTO BELLO® 21221
Corte: Tipo nobuck c/pedrería
Tallas: 22-27
Altura: 6cm

**ID 1286207**
MOLTO BELLO® 3034
Corte: Tipo nobuck c/pedrería
Tallas: 22-27
Altura: 6cm

Mira el video

HASTA AGOTAR EXISTENCIAS

yaeli®

**ID 1285542**
**YAELI® 22813**
Corte: Tipo napa
Tallas: 22-27
Altura: 7cm

# NEW COLLECTION

**ID 1285537**
**YAELI FASHION® 43902**
Corte: Tipo napa
Tallas: 22-27
Altura: 9.5cm

Mira el video

HASTA AGOTAR EXISTENCIAS

yaeli®

# ELEGANT *Style*

**ID 1311339**

**YAELI FASHION® 3500**

Corte: Textil satín
Tallas: 22-27 sólo enteros
Altura: 9cm

HASTA AGOTAR EXISTENCIAS

yaeli® FASHION

# ESSENTIALS *HEELS*

**ID 1138293**
**YAELI FASHION® 4806**
Corte: Tipo nobuck
Tallas: 22-27 sólo enteros
Altura: 9cm

**ID 1284996**
**YAELI® 4816**
Corte: Tipo nobuck
Tallas: 22-27 sólo enteros
Altura: 9cm

*Mira el video*

HASTA AGOTAR EXISTENCIAS

**ID 1311626**

**YAELI® 4820**

Corte: Tipo charol
Tallas: 22-27 sólo enteros
Altura: 9cm

HASTA AGOTAR EXISTENCIAS

yaeli®

**ID 1311268**
**YAELI® 55**
Corte: Sint. grabado
Tallas: 22-26 sólo enteros
Altura: 6cm

# Summer *style*

**ID 1311342**
**YAELI 3401**
Corte: Tipo napa
Tallas: 22-27 sólo enteros
Altura: 5cm

HASTA AGOTAR EXISTENCIAS

yaeli®

## ID 1261699

**YAELI® 6891**

Corte: Tipo charol
Tallas: 22-27 sólo enteros
Altura: 7cm

## ID 1285536

**YAELI FASHION® 22812**

Corte: Tipo charol
Tallas: 22-27
Altura: 7cm

HASTA AGOTAR EXISTENCIAS

yaeli®

**ID 1286073**
**YAELI® 8770**
Corte: Tipo napa
Tallas: 23-26
Altura: 4cm

**ID 1040276**
**YAELI® 407**
Corte: Tipo napa
Suela: Antiderrapante
Tallas: 22-26.5
Altura: 9.5cm

HASTA AGOTAR EXISTENCIAS

yaeli®

## ID 1310544

**YAELI® 6508**

Corte: Tipo nobuck
Tallas: 22-27 sólo enteros
Altura: 8cm

## ID 1310545

**YAELI® 6508**

Corte: Tipo ante
Tallas: 22-27 sólo enteros
Altura: 8cm

HASTA AGOTAR EXISTENCIAS

# Elige tu *look favorito*

yaeli®

**ID 1084728**
**YAELI® 1140**
Corte: Tipo napa/ante
Tallas: 22-27 sólo enteros
Altura: 7.5cm

Kit 2 pares

**ID 1256321**
**YAELI® 6509**
Corte: Tipo napa/ante
Tallas: 22-27 sólo enteros
Altura: 8cm

HASTA AGOTAR EXISTENCIAS

BELINDA
PEREGRÍN
New
collection

BELINDA
PEREGRÍN

**ID 1264984**

**BELINDA PEREGRÍN BP-7119**
Corte: Tipo charol
Tallas: 22-27 sólo enteros
Altura: 14.5cm

**ID 1264985**

HASTA AGOTAR EXISTENCIAS

yaeli®

Mira el video

**ID 1284997**
**YAELI® 1955**
Corte: Tipo charol
Tallas: 22-27 sólo enteros
Altura: 12.5cm

**ID 1134327**
**YAELI® 1575**
Corte: Tipo nobuck
Tallas: 22-26.5
Altura: 10.5cm

HASTA AGOTAR EXISTENCIAS

## ID 1286067
**YAELI FASHION® 5009**
Corte: Tipo ante estampado
Tallas: 23-26
Altura: 10cm

## ID 1310563
**YAELI FASHION® 3784**
Corte: Tipo charol
Tallas: 22-27 sólo enteros
Altura: 9cm

HASTA AGOTAR EXISTENCIAS

yaeli®

**ID 1214271**
**YAELI® 1680**
Corte: Tipo napa
Tallas: 23-26 sólo enteros
Altura: 10.5cm

**ID 1286026**
**YAELI® 1641**
Corte: Tipo napa
Tallas: 23-26 sólo enteros
Altura: 10cm



HASTA AGOTAR EXISTENCIAS

yaeli® FASHION

**ID 1137575**
**YAELI FASHION® 689**
Corte: Tipo nobuck
Tallas: 22-26 sólo enteros
Altura: 10.5cm

**ID 1286383**
**YAELI® 602**
Corte: Tipo charol
Tallas: 22-26 sólo enteros
Altura: 10.5cm

HASTA AGOTAR EXISTENCIAS

Viline®

Kit 2 pares

**ID 1284685**

**VI LINE® 7088**

Corte: Tipo napa

Tallas: 22-26 sólo enteros

Altura: 10.5cm

HASTA AGOTAR EXISTENCIAS

Viline®

# Kit 2 pares

**ID 1298238**

**VI LINE® 6166**

Corte: Tipo napa
Tallas: 22-26 sólo enteros
Altura: 11cm

HASTA AGOTAR EXISTENCIAS

SaoPaulo®

**ID 1311806**

**SAO PAULO® 994043**

Corte: Tipo napa
Tallas: 22-27
Altura: 8cm



HASTA AGOTAR EXISTENCIAS

SaoPaulo®

# Favoritos PRICE

**ID 872009**
**SAO PAULO® 99408**
Corte: Tipo ante
Tallas: 22-27
Altura: 8cm

**ID 1311805**
**SAO PAULO® 994044**
Corte: Tipo napa
Tallas: 22-27
Altura: 8cm

HASTA AGOTAR EXISTENCIAS

SaoPaulo®

**ID 1310525**
**SAO PAULO® 5223**
Corte: Tipo napa
Tallas: 23-26
Altura: 9cm

**ID 1136234**
**SAO PAULO® 4514**
Corte: Tipo napa
Tallas: 22-26 sólo enteros
Altura: 9.5cm

HASTA AGOTAR EXISTENCIAS

SaoPaulo®

# WILD Wedge

**ID 1286079**

**SAO PAULO® 5211**

Corte: Textil estampado
Tallas: 23-26
Altura: 9cm

Mira el video

HASTA AGOTAR EXISTENCIAS

Viline®

# NEW Duos Styles

Viline®

**ID 1284684**
**VI LINE® 100**
Corte: Tipo napa/ante
Tallas: 22-27 sólo enteros
Altura: 3.5cm

Kit 2 pares

**ID 1284689**
**VI LINE® 1082**
Corte: Tipo napa
Tallas: 22-27 sólo enteros
Altura: 4cm

HASTA AGOTAR EXISTENCIAS

BELINDA
PEREGRÍN

## ID 1191746
### BELINDA PEREGRÍN BP-4810
Corte: Tipo ante
Suela: Antiderrapante
Tallas: 22-27 sólo enteros
Altura: 11cm

Mira el video

Plantilla ACOJINADA

## ID 1191747
### BELINDA PEREGRÍN BP-4820
Corte: Tipo napa metálica
Suela: Antiderrapante
Tallas: 22-27 sólo enteros
Altura: 11cm



HASTA AGOTAR EXISTENCIAS

Viline® FASHION

# Alpargatas
## Brillantes

**ID 1266080**

**VI LINE FASHION® 6520**

Corte: Sint. metálico
Suela: Antiderrapante
Tallas: 22-27 sólo enteros
Altura: 9cm

HASTA AGOTAR EXISTENCIAS

Viline®

PLANTILLA
ACOJINADA

**ID 1264928**

**VI LINE® • 2500**

Corte: Textil lona
Suela: Antiderrapante
Tallas: 23-27 sólo enteros
Altura: 7cm

Mira el video



HASTA AGOTAR EXISTENCIAS

shosh®

**ID 1190741**
**SHOSH® • R756**
Corte: Textil lona
Suela: Antiderrapante
Tallas: 23-26 sólo enteros
Altura: 7.5cm

# TEXTURAS Chic

**ID 1221384**
**SHOSH® • 4263**
Corte: Textil lona
Suela: Antiderrapante
Tallas: 22-27 sólo enteros
Altura: 7cm

HASTA AGOTAR EXISTENCIAS

THALIA
SODI

THALIA
SODI

# Colección THALIA 2026

*Plantilla*
ACOJINADA

*Mira el video*

**ID 1262281**

**THALIA SODI™ TH-0241**

Corte: Tipo ante/yute
Suela: Antiderrapante
Tallas: 22-26 sólo enteros
Altura: 9.5cm

THALIA™ and THALIA SODI™; Rights of Publicity and Persona Rights: ABG-Thalia, LLC.

HASTA AGOTAR EXISTENCIAS

BELINDA
PEREGRÍN

Mira el video

## ID 1114666
**BELINDA PEREGRÍN BP-3651**
Corte: Tipo ante c/pedrería
Suela: Antiderrapante
Tallas: 22-26 sólo enteros
Altura: 9.5cm

# DIAMOND Platforms

## ID 1191775
**BELINDA PEREGRÍN BP-3651**
Corte: Tipo ante c/pedrería
Suela: Antiderrapante
Tallas: 22-27 sólo enteros
Altura: 9.5cm



HASTA AGOTAR EXISTENCIAS

BELINDA
PEREGRÍN

## ID 1191777
**BELINDA PEREGRÍN BP-SD95**
Corte: Tipo ante
Suela: Antiderrapante
Tallas: 22-27 sólo enteros
Altura: 9.5cm

Mira el video

## ID 1189855
**BELINDA PEREGRÍN BP-5081**
Corte: Tipo napa metálica c/pedrería
Suela: Antiderrapante
Tallas: 22-27 sólo enteros
Altura: 12cm

HASTA AGOTAR EXISTENCIAS

Viline®

**ID 1286068**
**VI LINE® 9326**
Corte: Tipo ante
Suela: Antiderrapante
Tallas: 23-26
Altura: 10cm

**ID 1188541**
**VI LINE® 7803**
Corte: Sint. rafia
Suela: Antiderrapante
Tallas: 22-27 sólo enteros
Altura: 8cm

**ID 1188798**
**VI LINE® 1902**
Corte: Tipo ante
Suela: Antiderrapante
Tallas: 23-27 sólo enteros
Altura: 9.5cm



HASTA AGOTAR EXISTENCIAS

Viline®

**ID 1297952**

**VI LINE® 2544**

Corte: Textil satín estampado
Suela: Antiderrapante
Tallas: 22-27 sólo enteros
Altura: 10cm

*Suela*
ANTI
DERRAPANTE

HASTA AGOTAR EXISTENCIAS

Viline®

# MODA de altura

Viline®

**ID 1298251**
**VI LINE® 3135**
Corte: Tipo napa
Suela: Antiderrapante
Tallas: 22-26 sólo enteros
Altura: 11cm

**ID 1298250**
**VI LINE® 3134**
Corte: Tipo ante
Suela: Antiderrapante
Tallas: 22-26 sólo enteros
Altura: 11cm

Mira el video

Suela ANTI DERRAPANTE

**ID 1252642**
**VI LINE® 3133**
Corte: Tipo ante
Suela: Antiderrapante
Tallas: 22-27 sólo enteros
Altura: 11cm

HASTA AGOTAR EXISTENCIAS

Viline®

**ID 1262113**
**VI LINE® 6268**
Corte: Tipo napa
Suela: Antiderrapante
Tallas: 22-26 sólo enteros
Altura: 8.5cm

**ID 1136137**
**VI LINE® 2605**
Corte: Piel flotter
Forro: Piel
Plantilla: Piel
Suela: Antiderrapante
Tallas: 22-27 sólo enteros
Altura: 10cm

HASTA AGOTAR EXISTENCIAS

Viline® FASHION

# NEW *styles*

**ID 1310524**

**VI LINE FASHION® 5137**

Corte: Tipo ante
Suela: Antiderrapante
Tallas: 23-26
Altura: 10cm

*Mira el video*

HASTA AGOTAR EXISTENCIAS

Viline®

# Kit 2 pares

**ID 1297950**

**VI LINE® 1915**

Corte: Tipo ante/napa
Suela: Antiderrapante
Tallas: 22-27 sólo enteros
Altura: 10cm

HASTA AGOTAR EXISTENCIAS

Viline®

Kit 2 pares

# ESTILO
## al doble

**ID 994640**
**VI LINE® 1920**
Corte: Tipo ante
Suela: Antiderrapante
Tallas: 22-27 sólo enteros
Altura: 10cm

HASTA AGOTAR EXISTENCIAS

Viline®

Kit 2 pares

# ALTURAS
## Cómodas

**ID 1284688**
**VI LINE® 705**
Corte: Tipo napa
Tallas: 22-27 sólo enteros
Altura: 10cm

HASTA AGOTAR EXISTENCIAS

Viline®

Kit 2 pares

**ID 1284687**

**VI LINE® 710**

Corte: Tipo napa/textil lona
Tallas: 22-27 sólo enteros
Altura: 10cm

HASTA AGOTAR EXISTENCIAS

# ALTURAS cómodas

**Kit 2 pares**

**ID 1136144**

**VI LINE® 2057**

Corte: Tipo nobuck/napa
Tallas: 22-27 sólo enteros
Altura: 7cm

Detalles en chinela

HASTA AGOTAR EXISTENCIAS

Viline®

# Kit 2 pares

**ID 1264538**

**VI LINE® T140**

Corte: Tipo napa/ante
Suela: Antiderrapante
Tallas: 22-26 sólo enteros
Altura: 5cm

HASTA AGOTAR EXISTENCIAS

Viline®

**ID 1218419**
**VI LINE® 4609**
Corte: Tipo napa
Tallas: 23-26
Altura: 5.5cm

Mira el video

**ID 991615**
**VI LINE® 1557**
Corte: Tipo napa
Tallas: 22-26
Altura: 5.5cm



HASTA AGOTAR EXISTENCIAS

Viline®

**ID 1195227**
**VI LINE® 4512**
Corte: Tipo napa
Tallas: 22-27 sólo enteros
Altura: 6cm

**ID 1218422**
**VI LINE® 4617**
Corte: Textil estampado
Tallas: 23-26
Altura: 5.5cm

HASTA AGOTAR EXISTENCIAS

# EN DÚO
## Es Mejor

**ID 1218362**
**VI LINE® 4875**
Corte: Tipo ante
Tallas: 23-26 sólo enteros
Altura: 7cm

**Kit 2 pares**

**ID 991376**
**VI LINE® 203**
Corte: Tipo ante/sint. leopardo
Tallas: 22-26 sólo enteros
Altura: 5.5cm

HASTA AGOTAR EXISTENCIAS

Viline®

# Kit 2 pares

**ID 1286024**

**VI LINE® 5085**

Corte: Tipo napa/ante
Tallas: 23-26 sólo enteros
Altura: 7cm

HASTA AGOTAR EXISTENCIAS

Viline® FASHION

**ID 1311043**

**VI LINE FASHION® 2001**

Corte: Tipo napa
Tallas: 22-26 sólo enteros
Altura: 7.5cm

**ID 1218676**

**VI LINE FASHION® 2000**

Corte: Tipo napa
Tallas: 22-26 sólo enteros
Altura: 7.5cm

HASTA AGOTAR EXISTENCIAS

Viline® FASHION

## ID 1218675
**VI LINE FASHION® 3000**
Corte: Tipo napa
Tallas: 22-26 sólo enteros
Altura: 7.5cm

## ID 1311236
**VI LINE FASHION® V019**
Corte: Tipo napa
Tallas: 22-26 sólo enteros
Altura: 7.5cm

HASTA AGOTAR EXISTENCIAS

Viline®

**ID 1189929**
**VI LINE® 5F26**
Corte: Tipo charol
Tallas: 22-27 sólo enteros
Altura: 5cm

**ID 1189930**
**VI LINE® 5F29**
Corte: Tipo napa
Tallas: 22-27 sólo enteros
Altura: 5cm

HASTA AGOTAR EXISTENCIAS

Viline®

**ID 872358**
**VI LINE® 1577**
Corte: Textil licra
Tallas: 22-26.5
Altura: 5cm

CORTE PIEL

**ID 1189927**
**VI LINE® BK0A**
Corte: Piel napa
Tallas: 22-27 sólo enteros
Altura: 6.5cm

HASTA AGOTAR EXISTENCIAS

# Colección PIEL

CORTE PIEL

**ID 1284989**

**VI LINE® NEPAL**

Corte: Piel napa
Tallas: 22-26 sólo enteros
Altura: 5cm

HASTA AGOTAR EXISTENCIAS

Viline®

CORTE Y PLANTILLA PIEL

## ID 1262091

**VI LINE® 0012**

Corte: Piel gamuza
Plantilla: Piel
Tallas: 22-26 sólo enteros
Altura: 5cm

Plantilla PREMOLDEADA

CORTE Y PLANTILLA PIEL

## ID 1262090

**VI LINE® 0011**

Corte: Piel gamuza
Plantilla: Piel
Tallas: 22-26 sólo enteros
Altura: 5cm

HASTA AGOTAR EXISTENCIAS

Pink®
BY PRICE SHOES

## ID 1187963

**PINK BY PRICE SHOES® 5931**
Corte: Tipo charol
Tallas: 23-27 sólo enteros

## ID 1188553

**PINK BY PRICE SHOES® 5035**
Corte: Tipo napa metálica
Tallas: 22-27 sólo enteros
Altura: 5cm

HASTA AGOTAR EXISTENCIAS

Pink® BY PRICE SHOES

# URBAN Trend!

**ID 992252**

**PINK BY PRICE SHOES® 19700**

Corte: Tipo napa
Tallas: 22-26
Altura: 5cm

HASTA AGOTAR EXISTENCIAS

Viline® FASHION

**ID 1188559**
**VI LINE FASHION® 7088**
Corte: Tipo napa
Suela: Antiderrapante
Tallas: 23-27 sólo enteros

# Detalles BRILLANTES

**ID 1187965**
**VI LINE FASHION® M005**
Corte: Textil grabado
Tallas: 23-27 sólo enteros

HASTA AGOTAR EXISTENCIAS

Viline® FASHION

**ID 1188521**
**VI LINE FASHION® 9516**
Corte: Textil malla
Tallas: 23-27 sólo enteros

Plantilla PREMOLDEADA

**ID 1310889**
**VI LINE® 1990**
Corte: Tipo camaleón
Tallas: 22-26 sólo enteros

HASTA AGOTAR EXISTENCIAS

Viline®

**ID 1220189**
**VI LINE® 5018**
Corte: Tipo nobuck/textil metálico
Suela: Antiderrapante
Tallas: 23-27 sólo enteros
Altura: 4cm

Kit 2 pares

**ID 992510**
**VI LINE® 4902**
Corte: Tipo napa
Suela: Antiderrapante
Tallas: 23-27 sólo enteros
Altura: 4cm

HASTA AGOTAR EXISTENCIAS

Viline®

# Kit 2 pares

**ID 1287045**

**VI LINE® 7325**

Corte: Tipo napa
Suela: Antiderrapante
Tallas: 23-27 sólo enteros
Altura: 4cm

HASTA AGOTAR EXISTENCIAS

Viline®

**ID 1264973**
**VI LINE® 3222**
Corte: Tipo napa
Suela: Antiderrapante
Tallas: 22-27 sólo enteros

# TENDENCIA
## y comodidad

*Plantilla*
ACOJINADA

**ID 1017859**
**VI LINE® TWS4**
Corte: Tipo nobuck
Suela: Antiderrapante
Tallas: 22-26 sólo enteros

HASTA AGOTAR EXISTENCIAS

Viline®

**ID 1072561**
**VI LINE® TWS18**
Corte: Tipo napa
Suela: Antiderrapante
Tallas: 22-26 sólo enteros

Mira el video

**ID 1262128**
**VI LINE® 1681**
Corte: Tipo metálico
Suela: Antiderrapante
Tallas: 22-26 sólo enteros

HASTA AGOTAR EXISTENCIAS

Viline®

**ID 1190073**

**VI LINE® 62A7**

Corte: Textil tejido
Suela: Antiderrapante
Tallas: 22-26 sólo enteros
Altura: 5cm

*Plantilla*
ACOJINADA

*Suela*
ANTI
DERRAPANTE

HASTA AGOTAR EXISTENCIAS

Viline®

**ID 1190072**
**VI LINE® 62A5**
Corte: Tipo ante
Suela: Antiderrapante
Tallas: 22-26 sólo enteros
Altura: 5cm

# Comodidad Y ESTILO

**ID 1190069**
**VI LINE® 62A2**
Corte: Textil metálico
Suela: Antiderrapante
Tallas: 22-26 sólo enteros
Altura: 5cm

HASTA AGOTAR EXISTENCIAS

Pink® BY PRICE SHOES

# Summer VIBES

**ID 1188522**
**PINK BY PRICE SHOES® 9420**
Corte: Tipo napa
Suela: Antiderrapante
Tallas: 22-27 sólo enteros

Mira el video

**ID 1190846**
**PINK BY PRICE SHOES® TH01**
Corte: Tipo napa
Suela: Antiderrapante
Tallas: 23-27 sólo enteros

HASTA AGOTAR EXISTENCIAS

Viline®

**ID 1218361**

**VI LINE® 38404**

Corte: Tipo napa
Suela: Antiderrapante
Tallas: 22-26.5
Altura: 2cm

**ID 1188525**

**PINK BY PRICE SHOES® 8193**

Corte: Textil malla
Suela: Antiderrapante
Tallas: 22-27 sólo enteros

HASTA AGOTAR EXISTENCIAS

Texturas
Chic

Pink®
BY PRICE SHOES

**ID 1286385**
**PINK BY PRICE SHOES® 962**
Corte: Textil lona/Tipo ante
Suela: Antiderrapante
Tallas: 22-26 sólo enteros

Kit 2 pares

**ID 1286384**
**PINK BY PRICE SHOES® 961**
Corte: Textil estampado/Tipo ante
Suela: Antiderrapante
Tallas: 22-26 sólo enteros

HASTA AGOTAR EXISTENCIAS

# Wild summer

## Kit 2 pares

**ID 1033927**
**VI LINE® 4122**
Corte: Tipo ante
Tallas: 23-26 sólo enteros

HASTA AGOTAR EXISTENCIAS

Pink®
BY PRICE SHOES
Kit 2 pares
ID 1286074
PINK BY PRICE SHOES® 3042
Corte: Tipo ante
Suela: Antiderrapante
Tallas: 23-26
HASTA AGOTAR EXISTENCIAS

LOVELY
Sandals
Suela
ANTI
DERRAPANTE

Viline®

Plantilla PREMOLDEADA

**ID 1136141**
**VI LINE® 120**
Corte: Tipo napa metálica
Tallas: 22-27 sólo enteros

Kit 2 pares

**ID 1308592**
**VI LINE® 11**
Corte: Tipo napa
Suela: Antiderrapante
Tallas: 22-26 sólo enteros

HASTA AGOTAR EXISTENCIAS

FRESH look

Kit 3 pares

Pink® BY PRICE SHOES

SANDALS

**ID 1298014**

**PINK BY PRICE SHOES® 5060**

Corte: Tipo napa

Tallas: 22-27 sólo enteros

HASTA AGOTAR EXISTENCIAS

shosh®

**ID 1261851**
**SHOSH® 2414**
Corte: Tipo nobuck
Tallas: 23-27 sólo enteros
Altura: 5cm

**ID 1188544**
**SHOSH® 2571**
Corte: Tipo nobuck c/pedrería
Tallas: 22-27 sólo enteros
Altura: 5cm

HASTA AGOTAR EXISTENCIAS

# Look fresco

SHOSH®

**ID 1017835**

**SHOSH® 8586**

Corte: Tipo napa
Tallas: 23-26 sólo enteros
Altura: 5cm

*Plantilla*
**ACOJINADA**

HASTA AGOTAR EXISTENCIAS

Viline®

# RELAX Steps

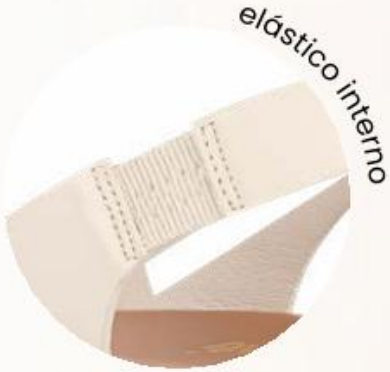


**ID 1191688**

**VI LINE® 82C1**
Corte: Tipo napa
Suela: Antiderrapante
Tallas: 22-27 sólo enteros
Altura: 4.5cm

**ID 1262590**

HASTA AGOTAR EXISTENCIAS

shosh®

*Suela*
ANTI
DERRAPANTE

## ID 1190827

**SHOSH® T836**

Corte: Tipo napa
Suela: Antiderrapante
Tallas: 23-27 sólo enteros
Altura: 4cm

HASTA AGOTAR EXISTENCIAS

shosh®

CORTE Y PLANTILLA PIEL

**ID 1284990**
**SHOSH® ROMELIA**
Corte: Piel napa
Plantilla: Piel
Tallas: 22-26 sólo enteros

CORTE FORRO Y PLANTILLA PIEL

**ID 1284755**
**SHOSH® 2016**
Corte: Piel napa
Forro: Piel
Plantilla: Piel
Tallas: 22-27
Altura: 4.5cm

**ID 1112459**
**SHOSH® 5250**
Corte: Tipo napa
Tallas: 23-27 sólo enteros
Altura: 4cm



HASTA AGOTAR EXISTENCIAS

shosh®

## ID 1114697

**SHOSH® 3618**

Corte: Tipo napa
Altura: 6cm
Tallas: 22-26 sólo enteros
Altura: 6cm

CORTE FORRO Y PLANTILLA PIEL

## ID 1310720

**SHOSH® 2024**

Corte: Piel napa
Forro: Piel
Plantilla: Piel
Tallas: 22-27
Altura: 4.5cm

HASTA AGOTAR EXISTENCIAS

**AGUJETA ELÁSTICA**
Para mejor ajuste.

**CORTE DE PIEL**
Durable y de alta calidad.

**PLANTILLA DE PIEL**
Transpirable, evita húmedad.

**PLANTILLA FOOTBED**
Absorción de impactos, mejora la postura.

**TEJIDO ARTESANAL**
Construcción Opanka, estructura resistente.

CORTE Y PLANTILLA PIEL

## ID 1308185

**LOBO SOLO • 1951P**
Corte: Piel floter
Plantilla: Piel
Tallas: 22-27

Construcción Opanka

HASTA AGOTAR EXISTENCIAS

Construcción Opanka

LOBO SOLO®

Calzado tejido de manera artesanal.
Proporciona gran flexibilidad y comodidad.

CORTE Y PLANTILLA PIEL

**ID 1308187**

**LOBO SOLO® • 4733P**

Corte: Piel napa
Plantilla: Piel
Tallas: 22-27
Altura: 4.5cm

# CONFORT FRESH

HASTA AGOTAR EXISTENCIAS

PAZSTOR®

ELÁSTICO AJUSTABLE

PIEL BORREGO

## ID 1046969

**CALZADO PAZSTOR • 8618**

Corte: Piel borrego
Forro: Piel res
Plantilla: Piel res
Tallas: 22-26

PIEL BORREGO

## ID 1222482

**CALZADO PAZSTOR • 7503**

Corte: Piel borrego
Forro: Piel res
Plantilla: Piel res
Tallas: 22-27

PLANTILLA ACOJINADA

HASTA AGOTAR EXISTENCIAS

SHOSH®

100% PIEL

**ID 1298356**
SHOSH® • 4518
Corte: Piel floter
Forro: Piel
Plantilla: Piel
Tallas: 22-27

CORTE Y PLANTILLA PIEL

**ID 1308751**
SHOSH® • 8537
Corte: Piel napa
Plantilla: Piel
Tallas: 22-26 sólo enteros

HASTA AGOTAR EXISTENCIAS

shosh®

# LOOK fresco

CALZADO
FLEXIBLE

Kit 2 pares

PLANTILLA
ACOJINADA

**ID 1204444**
**SHOSH® • 8839**
Corte: Tipo nobuck
Suela: Antiderrapante
Tallas: 22-27 sólo enteros

Tejido Artesanal

HASTA AGOTAR EXISTENCIAS

SHOSH®

# Tejido Artesanal



PLANTILLA
ACOJINADA

**ID 1308584**
**SHOSH® • 631**
Corte: Tipo nobuck
Tallas: 22-27 sólo enteros
Altura: 4cm

**Kit 2 pares**

HASTA AGOTAR EXISTENCIAS

Banana price®

# Jelly SANDALS

**ID 1261731**

**BANANA PRICE® 1180**
Corte: Sint. pvc
Tallas: 22-27 sólo enteros

**ID 1261730**

**ID 1261729**
**BANANA PRICE® 2558**
Corte: Sint. pvc
Tallas: 22-27 sólo enteros

**ID 1264981**
**BANANA PRICE® 9942**
Corte: Sint. pvc
Tallas: 23-27 sólo enteros

www.priceshoes.com

HASTA AGOTAR EXISTENCIAS

PEANUTS

**ID 1310560**
**PEANUTS 2512**
Corte: Phylon
Tallas: 23-26 sólo enteros

*Plantilla*
**PREMOLDEADA**

**ID 1310561**
**PEANUTS 2505**
Corte: Phylon
Tallas: 23-26 sólo enteros

© 2026 Peanuts Worldwide LLC.

HASTA AGOTAR EXISTENCIAS

Disney

Lovely

© Disney. Based on the "Winnie the Pooh" works by A.A. Milne and E.H. Shepard.

**ID 1310491**
**DISNEY 100016**
Corte: Phylon
Tallas: 22-26 sólo enteros

HASTA AGOTAR EXISTENCIAS

**ID 1310495**
**BANANA PRICE® CAPI**
Corte: Phylon
Tallas: 22-27 sólo enteros

HASTA AGOTAR EXISTENCIAS

Banana price®

# ANIMAL Fun

Calzado LIGERO

**ID 1310497**
**BANANA PRICE® MAPA**
Corte: Phylon
Tallas: 22-27 sólo enteros

**ID 1310496**
**BANANA PRICE® GATO**
Corte: Phylon
Tallas: 22-27 sólo enteros

**ID 1310493**
**BANANA PRICE® OINK**
Corte: Phylon
Tallas: 22-27 sólo enteros

**ID 1310494**
**BANANA PRICE® PING**
Corte: Phylon
Tallas: 22-27 sólo enteros

HASTA AGOTAR EXISTENCIAS

# BEACH TIME

slickers®

## ID 1262268

**SLICKERS® 4289**

Corte: Textil cinta de cargo
Tallas: 22-27 sólo enteros
Altura: 3cm

Calzado LIGERO

## ID 1262269

**SLICKERS® 4096**

Corte: Textil cinta de cargo
Tallas: 22-27 sólo enteros

HASTA AGOTAR EXISTENCIAS

**ID 1311571**
**BANANA PRICE® 1002**
Corte: Sint. PVC
Tallas: 22-27 sólo enteros

HASTA AGOTAR EXISTENCIAS

Banana price®
ID 1311569
BANANA PRICE® 1000
Corte: Sint. PVC
Tallas: 22-27 sólo enteros
ID 1311572
BANANA PRICE® 1004
Corte: Sint. PVC
Tallas: 22-27 sólo enteros
ID 1311570
BANANA PRICE® 1006
Corte: Sint. PVC
Tallas: 22-27 sólo enteros
ID 1311568
BANANA PRICE® 1008
Corte: Sint. PVC
Tallas: 22-27 sólo enteros
HASTA AGOTAR EXISTENCIAS

# AQUATIC COLLECTION

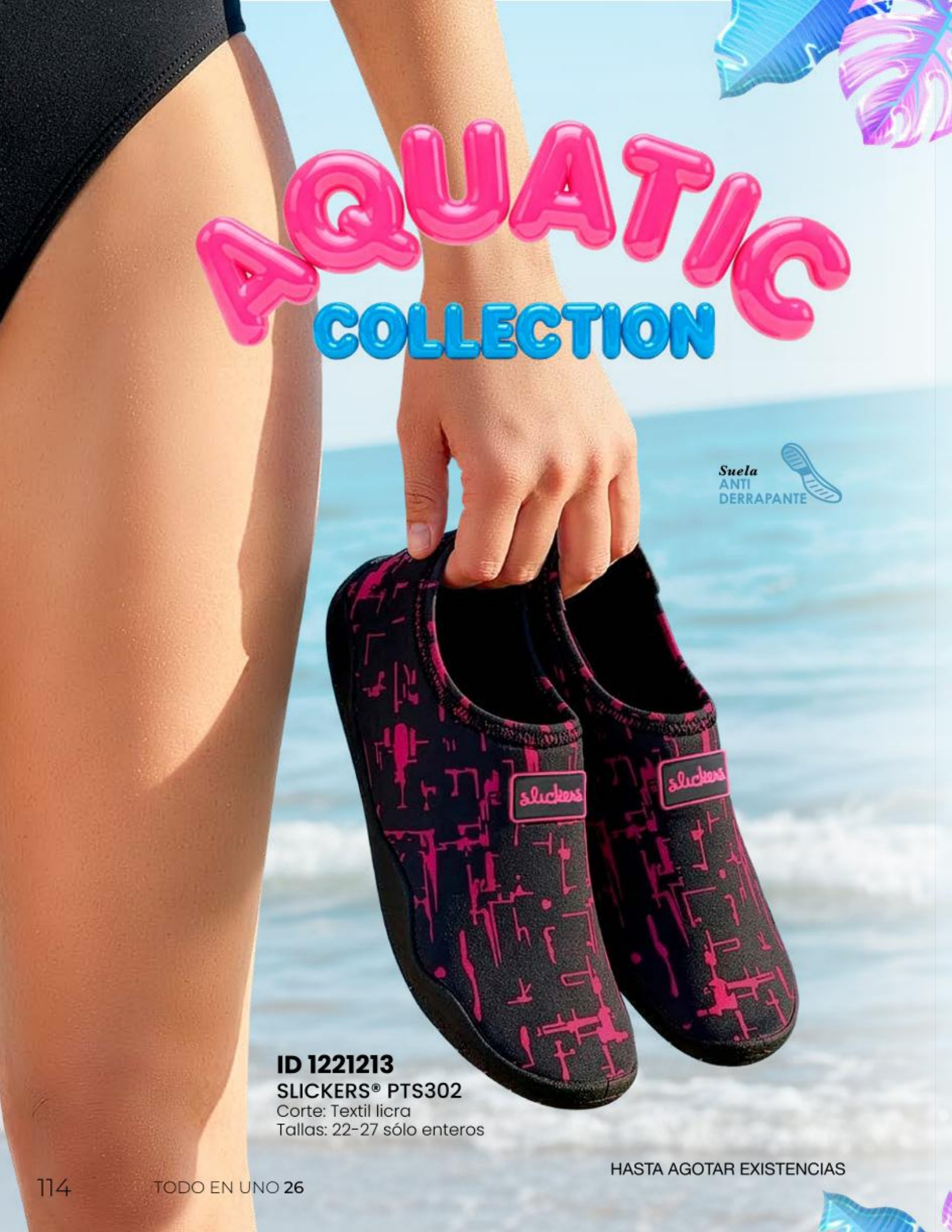


**ID 1221213**
**SLICKERS® PTS302**
Corte: Textil licra
Tallas: 22-27 sólo enteros

HASTA AGOTAR EXISTENCIAS

slickers®

**ID 1311228**
SLICKERS® 023
Corte: Textil licra
Tallas: 22-26 sólo enteros

**ID 1262307**
SLICKERS® 4016
Corte: Textil licra
Suela: Antiderrapante
Tallas: 22-27 sólo enteros

**ID 1311227**
SLICKERS® 022
Corte: Textil licra
Tallas: 22-26 sólo enteros

HASTA AGOTAR EXISTENCIAS

THALIA
SODI

Mira el video

**ID 1257246**

**THALIA SODI™ TH-M742**

Corte: Sint. c/pedrería
Tallas: 23-27 sólo enteros
Altura: 9.5cm

THALIA™ and THALIA SODI™: Rights of Publicity and Persona Rights: ABG-Thalia, LLC.

HASTA AGOTAR EXISTENCIAS

THALIA
SODI

Mira el video

**ID 1255908**
**THALIA SODI™ TH-1935**
Corte: Napa metálica
Tallas: 23-27 sólo enteros
Altura: 9.5cm

# NEW Collection

**ID 1257432**
**THALIA SODI™ TH-1104**
Corte: Sint. mica c/pedrería
Tallas: 22-27 sólo enteros
Altura: 7cm

THALIA™ and THALIA SODI™; Rights of Publicity and Persona Rights: ABG-Thalia, LLC.
HASTA AGOTAR EXISTENCIAS

THALIA
SODI

# ANIMAL *print*

THALIA
SODI

**ID 1255887**
**THALIA SODI™ TH-1140**
Corte: Tipo satín
Tallas: 23-27 sólo enteros
Altura: 9cm

**ID 1031556**
**THALIA SODI™ TH-5699**
Corte: Tipo charol
Tallas: 22-27 sólo enteros
Altura: 10.5cm

THALIA™ and THALIA SODI™; Rights of Publicity and Persona Rights: ABG-Thalia, LLC.
HASTA AGOTAR EXISTENCIAS

Molto Bello®

# Your shoes

**ID 1255905**
**MOLTO BELLO® 6897**
Corte: Textil satín
Tallas: 23-27 sólo enteros
Altura: 9cm

**ID 1255962**
**MOLTO BELLO® 2R49**
Corte: Tipo charol
Tallas: 23-27 sólo enteros
Altura: 7cm

HASTA AGOTAR EXISTENCIAS

yaeli® FASHION

**ID 1260438**
**YAELI FASHION® 2185**
Corte: Tipo napa
Tallas: 22-27 sólo enteros
Altura: 8.5cm

**ID 1106956**
**YAELI FASHION® 2185**
Corte: Tipo napa
Tallas: 22-27 sólo enteros
Altura: 8.5cm

HASTA AGOTAR EXISTENCIAS

yaeli® FASHION

**ID 1255876**
**YAELI FASHION® 7043**
Corte: Tipo charol
Tallas: 22-26 sólo enteros
Altura: 7.5cm

*Mira el video*

**ID 1255987**
**YAELI FASHION® 6511**
Corte: Tipo charol
Tallas: 22-27 sólo enteros
Altura: 8cm

HASTA AGOTAR EXISTENCIAS

**ID 1166028**

**YAELI FASHION® 6508**

Corte: Textil licra
Tallas: 22-27 sólo enteros
Altura: 8cm

HASTA AGOTAR EXISTENCIAS

yaeli®

# Kit 2 pares

**ID 1255872**

**YAELI® 2432**

Corte: Tipo charol
Tallas: 22-27 sólo enteros
Altura: 8cm

HASTA AGOTAR EXISTENCIAS

yaeli®

**ID 1114115**
**YAELI® 4539**
Corte: Tipo charol
Tallas: 22-27 sólo enteros
Altura: 8cm

Kit 2 pares

**ID 1255953**
**YAELI® 5420**
Corte: Textil ante
Tallas: 23-27 sólo enteros
Altura: 8.5cm

HASTA AGOTAR EXISTENCIAS

yaeli®

yaeli®

# MONO CHROME *Style*

**Kit 2** *pares*

**ID 1110780**
**YAELI® 2004**
Corte: Tipo napa
Tallas: 22-27 sólo enteros
Altura: 6cm

HASTA AGOTAR EXISTENCIAS

yaeli®

## ID 1250304

**YAELI® 3721**

Corte: Tipo napa/charol
Suela: Antiderrapante
Tallas: 22-27
Altura: 6.5cm

## ID 1166025

**YAELI® 4298**

Corte: Tipo charol
Suela: Antiderrapante
Tallas: 22-27 sólo enteros
Altura: 8cm

HASTA AGOTAR EXISTENCIAS

yaeli®

**ID 1262314**

**YAELI® 3130**

Corte: Textil licra
Suela: Antiderrapante
Tallas: 22-27 sólo enteros
Altura: 7.5cm

# Gran estilo

HASTA AGOTAR EXISTENCIAS

yaeli®

# Choose your style

**Kit 2 pares**

**ID 1114130**
**YAELI® 4537**
Corte: Textil ante
Tallas: 22-27 sólo enteros
Altura: 8cm



HASTA AGOTAR EXISTENCIAS

yaeli®

yaeli®

**ID 1250312**

**YAELI® 3111**

Corte: Tipo charol
Suela: Antiderrapante
Tallas: 22-27 sólo enteros
Altura: 7.5cm

**Kit 2** *pares*

HASTA AGOTAR EXISTENCIAS

yaeli®

# Kit 2 pares

Suela ANTI DERRAPANTE

**ID 1055574**

**YAELI® 3111**

Corte: Textil ante
Suela: Antiderrapante
Tallas: 22-27 sólo enteros
Altura: 7.5cm

www.priceshoes.com

HASTA AGOTAR EXISTENCIAS

# COMODIDAD al doble

shosh®

FORRO Y PLANTILLA PIEL

**ID 825752**

SHOSH® • 7107

Corte: Tipo napa
Forro: Piel
Plantilla: Piel
Tallas: 22-27
Altura: 5.5cm

Kit 2 pares



HASTA AGOTAR EXISTENCIAS

vicenza M.R.
calzado para dama en piel

PLANTILLA ACOJINADA

CORTE PIEL

## ID 1308179

VICENZA • 24102
Corte: Piel floter
Tallas: 22-27
Altura: 5cm

FORRO ACOJINADO

yaeli®

**ID 1257129**
**YAELI® • 1015**
Corte: Tipo napa
Suela: Antiderrapante
Tallas: 22-27 sólo enteros
Altura: 5.5cm

APLICACIÓN METÁLICA

*Plantilla*
ACOJINADA

# Tacones
## Cómodos

PAZSTOR®

PIEL BORREGO

**ID 1046966**
**CALZADO PAZSTOR • 8209**
Corte: Piel borrego
Forro: Piel res
Plantilla: Piel res
Tallas: 22-26
Altura: 4.5cm

HASTA AGOTAR EXISTENCIAS

Viline® FASHION

# Promoción

## 1 X $395
## 2 X $729

**ID 1104893**

# Detalles METÁLICOS

**VI LINE FASHION® 0515**
Corte: Tipo charol
Tallas: 23-27 sólo enteros
Altura: 4.5cm

**ID 1104894**

** Elige entre los ID'S 1104893 y 1104894. Pago de contado en efectivo o con tarjeta de crédito y/o débito. Promoción válida durante la vigencia del catálogo y/o hasta agotar existencias.

HASTA AGOTAR EXISTENCIAS

Viline® FASHION

# The BEST Shoes

**ID 1261749**

**VI LINE FASHION® 3591**

Corte: Tipo charol
Tallas: 22-27 sólo enteros
Altura: 3.5cm

HASTA AGOTAR EXISTENCIAS

yaeli®

# Nuevas *Alturas*

**ID 1255902**
**YAELI® ST14**
Corte: Tipo charol
Tallas: 22-27 sólo enteros
Altura: 4.5cm

HASTA AGOTAR EXISTENCIAS

Viline® FASHION

**ID 1252084**
**VI LINE FASHION® 4965**
Corte: Tipo napa
Tallas: 22-27 sólo enteros
Altura: 2.5cm

**ID 1183904**
**VI LINE FASHION® 5607**
Corte: Tipo napa
Tallas: 22-27
Altura: 3cm

HASTA AGOTAR EXISTENCIAS

**ID 1079109**
**PINK BY PRICE SHOES® 4**
Corte: Tipo charol
Tallas: 22-26 sólo enteros

Kit 2 pares

Mira el video

**ID 1255903**
**PINK BY PRICE SHOES® M001**
Corte: Tipo napa/ante
Tallas: 23-27 sólo enteros
Altura: 2.5cm

HASTA AGOTAR EXISTENCIAS

Pink®
BY PRICE SHOES

# Kit 3 pares

Plantilla
ACOJINADA

**ID 1166878**

**PINK BY PRICE SHOES® 8111**

Corte: Tipo charol
Tallas: 23-27 sólo enteros

HASTA AGOTAR EXISTENCIAS

Pink® BY PRICE SHOES

# NEW Now

**ID 1263400**

**PINK BY PRICE SHOES® 2359**

Corte: Tipo ante

Tallas: 22-26 sólo enteros

HASTA AGOTAR EXISTENCIAS

**ID 1261271**
**PINK BY PRICE SHOES® L219**
Corte: Sint. rafia
Suela: Antiderrapante
Tallas: 22-27 sólo enteros

**ID 1255974**
**PINK BY PRICE SHOES® 28A4**
Corte: Tipo napa
Tallas: 22-27 sólo enteros

HASTA AGOTAR EXISTENCIAS

Pink®
BY PRICE SHOES

Kit 3 pares

**ID 1255926**

**PINK BY PRICE SHOES® 2400**

Corte: Tipo napa/ante

Tallas: 22-27 sólo enteros

HASTA AGOTAR EXISTENCIAS

Pink®
BY PRICE SHOES

# Kit 2 pares

Plantilla
ACOJINADA

**ID 1255927**
**PINK BY PRICE SHOES® 4231**
Corte: Tipo napa
Tallas: 23-26 sólo enteros

Aplicaciones trendy

HASTA AGOTAR EXISTENCIAS

Pink®
BY PRICE SHOES

# MONOCROME

*Style*

Pink® BY PRICE SHOES

**ID 1248700**

**PINK BY PRICE SHOES® 2010**

Corte: Tipo charol/napa
Suela: Antiderrapante
Tallas: 22-26 sólo enteros

**Kit 3** *pares*

*Suela* ANTI DERRAPANTE

HASTA AGOTAR EXISTENCIAS

Pink®
BY PRICE SHOES

Kit 2 pares

**ID 1106863**

**PINK BY PRICE SHOES® 305A**

Corte: Tipo charol arrugado
Suela: Antiderrapante
Tallas: 23-27 sólo enteros

HASTA AGOTAR EXISTENCIAS

Viline® FASHION

PLANTILLA PIEL

**ID 1042972**

**VI LINE FASHION® 1547**

Corte: Tipo charol
Plantilla: Piel
Suela: Antiderrapante
Tallas: 22-26
Altura: 3.5cm

# BEAUTY & trendy

**ID 1255979**

**VI LINE FASHION® A030**

Corte: Sint. rafia
Tallas: 22-27 sólo enteros

HASTA AGOTAR EXISTENCIAS

BELINDA
PEREGRÍN

## ID 1169136
**BELINDA PEREGRÍN BP-A235**
Corte: Tipo napa
Suela: Antiderrapante
Tallas: 22-27 sólo enteros
Altura: 5cm

Viline® FASHION

## ID 1255968
**VI LINE FASHION® 1046**
Corte: Tipo napa
Tallas: 23-27 sólo enteros
Altura: 4cm

HASTA AGOTAR EXISTENCIAS

Kit 2 pares

Viline® FASHION

**ID 1255952**

**VI LINE FASHION® 2200**

Corte: Tipo napa
Tallas: 23-27 sólo enteros
Altura: 2.5cm

HASTA AGOTAR EXISTENCIAS

MANET

**ID 1308496**
**MANET • 101301**
Corte: Piel borrego
Forro: Piel
Plantilla: Piel
Tallas: 23-26.5
Altura: 4.5cm

PLANTILLA
REMOVIBLE

Mira el video

shosh®

**ID 1190745**
**SHOSH® • 1592**
Corte : Tipo floter
Tallas: 23-27 sólo enteros
Altura: 4.5cm

Plantilla
ACOJINADA

HASTA AGOTAR EXISTENCIAS

flexi®

**ID 1080015**

**FLEXI® • 117207**

Corte: Piel napa
Plantilla: Piel
Suela: Antiderrapante
Tallas: 22-27
Altura: 4cm

# Estilo y CONFORT

HASTA AGOTAR EXISTENCIAS

shosh®

# MOCASINES
## Confort

**ID 1075912**
SHOSH® • 4206

Suela LIGERA

Corte: Tipo floter
Tallas: 23-27 sólo enteros
Altura: 4.5cm

**ID 1075914**
SHOSH® • 4204

HASTA AGOTAR EXISTENCIAS

shosh®

## ID 1191806

**SHOSH® • 4202**

Corte: Textil lona
Tallas: 23-27 sólo enteros
Altura: 4.5cm

## ID 1264930

**SHOSH® • 6001**

Corte: Tipo napa
Plantilla: Piel
Tallas: 23-27 sólo enteros
Altura: 4.5cm

HASTA AGOTAR EXISTENCIAS

shosh®

PLANTILLA PIEL

**ID 1298323**

**SHOSH® • 3084**

Corte: Tipo napa
Plantilla: Piel
Suela: Antiderrapante
Tallas: 22-26 sólo enteros
Altura: 3.5cm

Kit 2 pares

PLANTILLA PIEL

**ID 998896**

**SHOSH® • 3084**

Corte: Tipo charol
Plantilla: Piel
Suela: Antiderrapante
Tallas: 22-26 sólo enteros
Altura: 3.5cm

HASTA AGOTAR EXISTENCIAS

SHOSH®

# Kit 2 pares

CORTE Y PLANTILLA PIEL

**ID 1319250**

**SHOSH® • 724**

Corte: Piel napa
Plantilla: Piel
Tallas: 22-26 sólo enteros

HASTA AGOTAR EXISTENCIAS

MANET

PIEL BORREGO

**ID 178789**

**MANET • 321-04**

Corte: Piel borrego
Plantilla: Piel
Tallas: 23-26.5
Altura: 6cm

VELCRO Y ELÁSTICO AJUSTABLE

HASTA AGOTAR EXISTENCIAS

shosh®

100% PIEL

**ID 1311794**
SHOSH® • 6007
Corte: Piel napa
Forro: Piel
Plantilla: Piel
Suela: Antiderrapante
Tallas: 22-27
Altura: 5.5cm

# Siempre CÓMODA

vicenza
calzado para dama en piel

**ID 1089297**
VICENZA • 18104
Corte: Tipo charol
Tallas: 22-27
Altura: 5.5cm

HASTA AGOTAR EXISTENCIAS

Azul Plumbago

**PLANTILLA**
CONFORT PRO

DISEÑO
3D ANTI IMPACTO

TEXTURA SUAVE

MATERIAL
MEMORY FOAM

Suela
ANTI
DERRAPANTE

# *Básicos y* Cómodos

FORRO
ACOJINADO

CORTE
PIEL

**ID 1308222**
**AZUL PLUMBAGO • AP00925**
Corte: Piel carnaza floter
Suela: Antiderrapante
Tallas: 22-26.5
Altura: 4cm

Mira el video

HASTA AGOTAR EXISTENCIAS

SHOSH®

PLANTILLA ACOJINADA

FORRO Y PLANTILLA PIEL

**ID 1264920**

**SHOSH® • 1484**

Corte: Tipo napa
Forro: Piel
Plantilla: Piel
Tallas: 23-27 sólo enteros
Altura: 4.5 cm

PLANTILLA PIEL

**ID 1312572**

**SHOSH® • 2044**

Corte: Tipo napa
Plantilla: Piel
Tallas: 22-26 sólo enteros
Altura: 4.5 cm

HASTA AGOTAR EXISTENCIAS

PAZSTOR®

# Construcción **California**

Se fabrica cosiendo el corte a una plantilla flexible y luego se fija a la suela. Este proceso da como resultado un calzado ligero, flexible y cómodo.

PIEL BORREGO

**ID 915240**

**CALZADO PAZSTOR • 8501**

Corte: Piel borrego
Forro: Piel res
Plantilla: Piel res
Tallas: 22-26

*Plantilla* **ACOJINADA**

PIEL BORREGO

**ID 915238**

**CALZADO PAZSTOR • 8502**

Corte: Piel borrego
Forro: Piel res
Plantilla: Piel res
Tallas: 22-26

HASTA AGOTAR EXISTENCIAS

shosh®
CONFORT
ID 1122346
SHOSH CONFORT® • 2407
Corte: Tipo napa
Tallas: 23-26 sólo enteros
PAZSTOR®
PIEL
BORREGO
ID 1046967
CALZADO PAZSTOR • 8605
Corte: Piel borrego
Forro: Piel
Plantilla: Piel
Tallas: 22-26
HASTA AGOTAR EXISTENCIAS
www.priceshoes.com
165

flexi®

CORTE Y PLANTILLA PIEL

**ID 947295**
**FLEXI® 18122**
Corte: Piel napa
Plantilla: Piel
Tallas: 22-27
Altura: 4cm

ELÁSTICO AJUSTABLE

CORTE Y PLANTILLA PIEL

**ID 825825**
**FLEXI® 102003**
Corte: Piel napa
Plantilla: Piel
Tallas: 22-27

HASTA AGOTAR EXISTENCIAS

flexi®

ELÁSTICO AJUSTABLE

CORTE Y PLANTILLA PIEL

**ID 59826**
**FLEXI® • 48302**
Corte: Piel napa
Plantilla: Piel
Tallas: 22-27

# Calidad para ti

PLANTILLA REMOVIBLE

FORRO ACOJINADO

100% PIEL

**ID 89019**
**FLEXI® • 48303**
Corte: Piel floter
Forro: Piel
Plantilla: Piel
Tallas: 22-27

www.priceshoes.com

HASTA AGOTAR EXISTENCIAS

flexi®

CORTE Y PLANTILLA PIEL

## ID 833586

**FLEXI® • 35311**

Corte: Piel floter
Plantilla: Piel
Tallas: 22-27

CORTE Y PLANTILLA PIEL

## ID 987681

**FLEXI® • 106302**

Corte: Piel floter
Plantilla: Piel
Tallas: 22-27

HASTA AGOTAR EXISTENCIAS

flexi®

# colección PIEL

CORTE Y PLANTILLA PIEL

**ID 823704**
**FLEXI® • 35306**
Corte: Piel napa
Plantilla: Piel
Tallas: 22-27

*Plantilla*
ACOJINADA

HASTA AGOTAR EXISTENCIAS

shosh®
Combinar
con todo

shosh®

# CAMINA CON ESTILO

Kit 3 pares

Suela ANTI DERRAPANTE

**ID 1139259**

**SHOSH® • 1274**

Corte: Tipo napa
Suela: Antiderrapante
Tallas: 22-26 sólo enteros

HASTA AGOTAR EXISTENCIAS

SHOSH®

# Kit 2 pares

SUELA
ANTIDERRAPANTE

# El dúo PERFECTO

PLANTILLA PIEL

**ID 998296**
**SHOSH® • 1407**
Corte: Tipo napa
Plantilla: Piel
Suela: Antiderrapante
Tallas: 22-27 sólo enteros



HASTA AGOTAR EXISTENCIAS

shosh®

# Kit 2 pares

PLANTILLA PIEL

**ID 1311615**

**SHOSH® • 1410**

Corte: Tipo napa
Plantilla: Piel
Suela: Antiderrapante
Tallas: 22-26 sólo enteros

HASTA AGOTAR EXISTENCIAS

flexi®

**ID 1269478**

**FLEXI® • 130210**
Corte: Piel napa
Plantilla: Piel
Tallas: 22-27

**ID 1269477**

HASTA AGOTAR EXISTENCIAS

flexi®

# ESTILO
## *todos los días*

CORTE Y PLANTILLA PIEL

**ID 1164765**
**FLEXI® • 130201**
Corte: Piel floter
Plantilla: Piel
Tallas: 22-27

AGUJETA
ELÁSTICA

www.priceshoes.com

HASTA AGOTAR EXISTENCIAS

flexi®

CORTE Y PLANTILLA PIEL

**ID 1311711**
**FLEXI® • 48304**
Corte: Piel napa
Plantilla: Piel
Tallas: 22-27

PLANTILLA REMOVIBLE

Mira el video

**ID 1091138**
**SHOSH CONFORT® • 4321**
Corte: Tipo napa
Tallas: 22-26 sólo enteros

AGUJETA ELÁSTICA

**ID 1310537**
**SHOSH® • 7095**
Corte: Tipo floter
Tallas: 22-26 sólo enteros



HASTA AGOTAR EXISTENCIAS

**ID 997764**
**GREEN BOX • SV-067**
Corte: Phylon
Tallas: 23-26 sólo enteros

# CALZADO *de servicio*

EFECTO ANTIDESLIZANTE

**ID 1087723**
**KAFE® • ILEY**
Corte: Phylon
Tallas: 22-26 sólo enteros

www.priceshoes.com

HASTA AGOTAR EXISTENCIAS

flexi®

# Sporty live

Mira el video

CALZADO LIGERO

**ID 1269484**

**FLEXI® • 141302**

Corte: Textil malla
Suela: Antiderrapante
Tallas: 22-27

HASTA AGOTAR EXISTENCIAS

flexi®

VÁLVULA DE AIRE

**ID 1269480**

**FLEXI® • 131504**
Corte: Tipo floter
Suela: Antiderrapante
Tallas: 22-27

PLANTILLA
ACOJINADA

SUELA ANTIDERRAPANTE

**ID 1269481**

HASTA AGOTAR EXISTENCIAS

Shosh® Sport

# Kit 2 pares

**ID 1308191**

**SHOSH SPORT® • 3086**

Corte: Textil tejido

Tallas: 22-26 sólo enteros

HASTA AGOTAR EXISTENCIAS

ELÁSTICO AJUSTABLE

Kit 2 pares

EFECTO ANTIDERRAPANTE

**ID 1204452**

**SHOSH® 5159**

Corte: Textil tejido

Tallas: 22-26 sólo enteros

HASTA AGOTAR EXISTENCIAS

URBAN SHOES®

GIRLY FASHION

Kit 2 pares

Suela ANTI DERRAPANTE

**ID 1049244**

**URBAN SHOES® D-113**

Corte: Tipo napa
Suela: Antiderrapante
Tallas: 23-26 sólo enteros
Altura: 4cm

HASTA AGOTAR EXISTENCIAS

URBAN SHOES®

# GIRLY URBAN

ID 1257268

ID 1257269

Mira el video

**URBAN SHOES® W164**
Corte: Textil malla/ante
Tallas: 23-27 sólo enteros

HASTA AGOTAR EXISTENCIAS

JC McCoy®
FOOTWEAR

# COWGIRL

JC McCOY® FOOTWEAR

CORTE PIEL

## ID 1258210

**JC MCCOY® 2035**

Corte: Piel vacuno
Plantilla: Piel
Tallas: 22-27
Altura: 5cm
Tubo: B¾

Mira el video

CORTE 100% PIEL

## ID 1258794

**JC MCCOY® 253**

Corte: Piel vacuno
Forro: Piel
Plantilla: Piel
Suela: Cuero
Tallas: 22-27
Altura: 4.5cm
Tubo: B3/4

Mira el video

**CONSTRUCCIÓN GOODYEAR WELT**

Técnica artesanal de alta cálidad, resistencia y comodidad a largo plazo.

HASTA AGOTAR EXISTENCIAS

Tierra Bendita®

# Cowgirl!

**ID 1103646**

**ID 1224158**

**TIERRA BENDITA® 5151**
Corte: Tipo napa
Suela: Antiderrapante
Tallas: 23-27 sólo enteros
Altura: 7cm
Tubo: B3/4



HASTA AGOTAR EXISTENCIAS

Tierra Bendita®

# RODEO FASHION

**ID 1224159**

**TIERRA BENDITA® 5151**

Corte: Tipo napa
Suela: Antiderrapante
Tallas: 23-27 sólo enteros
Altura: 7cm
Tubo: B3/4

www.priceshoes.com

HASTA AGOTAR EXISTENCIAS

Tierra Bendita®

# WEST *style*

Mira el video

**ID 1258786**

**TIERRA BENDITA® 8031**

Corte: Tipo napa brush
Suela: Antiderrapante
Tallas: 22-27 sólo enteros
Altura: 5.5cm
Tubo: B3/4

HASTA AGOTAR EXISTENCIAS

Tierra Bendita®

**ID 1226911**

**TIERRA BENDITA® 1150**

Corte: Tipo croco
Suela: Antiderrapante
Tallas: 23-27 sólo enteros
Altura: 7cm
Tubo: BC

Mira el video

# WESTERN

**ID 1180512**

**TIERRA BENDITA® 8061**

Corte: Tipo ante
Suela: Antiderrapante
Tallas: 22-27 sólo enteros
Altura: 5cm
Tubo: BC

HASTA AGOTAR EXISTENCIAS

Tierra Bendita®

**ID 1224263**
Color: Café

*Tubos bordados*

**ID 1142926**
Color: Negro

**TIERRA BENDITA® 8627**
Corte: Tipo napa
Suela: Antiderrapante
Tallas: 22-27 sólo enteros
Altura: 7cm
Tubo: BL



HASTA AGOTAR EXISTENCIAS

Tierra Bendita®

# TEXANO
## STYLE

**ID 1180513**

**TIERRA BENDITA® 3086**

Corte: Tipo napa
Suela: Antiderrapante
Tallas: 22-27 sólo enteros
Altura: 7.5cm
Tubo: BL

HASTA AGOTAR EXISTENCIAS

Tierra Bendita®

## ID 1044094

**TIERRA BENDITA® 4P02**

Corte: Tipo napa
Suela: Antiderrapante
Tallas: 22-27 sólo enteros
Altura: 7.5cm
Tubo: BL

HASTA AGOTAR EXISTENCIAS

# BOOT COW GIRL

**ID 1149652**
Color: Negro

**ID 1149651**
Color: Beige

**TIERRA BENDITA DELUXE® 2222**
Corte: Tipo napa
Tallas: 22-27 sólo enteros
Altura: 10cm
Tubo: BL

HASTA AGOTAR EXISTENCIAS

THALIA
SODI
STYLE
girl

THALIA
SODI

ID 1141742

ID 1141743

**THALIA SODI™ TH-2B14**
Corte: Tipo ante c/pedrería
Suela: Antiderrapante
Tallas: 23-27 sólo enteros
Altura: 8cm
Tubo: BL

THALIA™ and THALIA SODI™; Rights of Publicity and Persona Rights: ABG-Thalia, LLC.
HASTA AGOTAR EXISTENCIAS

THALIA
SODI

**ID 1267507**

**THALIA SODI™ TH-0094**
Corte: Tipo napa
Suela: Antiderrapante
Tallas: 23-27 sólo enteros
Altura: 9.5cm
Tubo: BN

**ID 1267508**

THALIA™ and THALIA SODI™; Rights of Publicity and Persona Rights: ABG-Thalia, LLC.



HASTA AGOTAR EXISTENCIAS

Tierra Bendita®

# CHIC GIRL

**ID 1238558**

**TIERRA BENDITA® 1074**

Corte: Tipo napa
Tallas: 22-27 sólo enteros
Altura: 8.5cm
Tubo: B¾

HASTA AGOTAR EXISTENCIAS

THALIA
SODI

**ID 1267506**

**THALIA SODI™ TH-0106**

Corte: Tipo napa
Tallas: 23-27 sólo enteros
Altura: 9cm
Tubo: BL

THALIA™ and THALIA SODI™; Rights of Publicity and Persona Rights: ABG-Thalia, LLC.



HASTA AGOTAR EXISTENCIAS

Mira el video

yaeli®

**ID 1255787**
**YAELI® 3871**
Corte: Tipo charol
Tallas: 22-27 sólo enteros
Altura: 8cm
Tubo: BL

yaeli® FASHION

**ID 1141881**
**YAELI FASHION® 1186**
Corte: Tipo napa
Tallas: 22-27 sólo enteros
Altura: 9.5cm
Tubo: BL

HASTA AGOTAR EXISTENCIAS

THALIA
SODI
ARRASANDO
CON LA
Moda

yaeli® FASHION

**ID 1224235**

**YAELI FASHION® 6024**

Corte: Tipo ante stretch
Tallas: 22-27 sólo enteros
Altura: 8.5cm
Tubo: BC

THALIA SODI

**ID 1310897**

**THALIA SODI™ TH-SOHO**

Corte: Tipo napa
Tallas: 22-27 sólo enteros
Altura: 10cm
Tubo: BC

THALIA™ and THALIA SODI™; Rights of Publicity and Persona Rights: ABG-Thalia, LLC.

HASTA AGOTAR EXISTENCIAS

Abusiva®

# RETRO style

**ID 1085436**

**ABUSIVA® 8089**

Corte: Tipo napa
Tallas: 22-27 sólo enteros
Altura: 13cm
Tubo: BC

HASTA AGOTAR EXISTENCIAS

Tierra Bendita®

**ID 1142994**

**TIERRA BENDITA® 5055**

Corte: Tipo napa
Tallas: 23-27 sólo enteros
Altura: 7cm
Tubo: BC

# Botines

**ID 977426**

**YAELI® 300**

Corte: Tipo napa
Tallas: 22-27
Altura: 11cm
Tubo: BN

HASTA AGOTAR EXISTENCIAS

GOODYEAR

**ID 1227785**
**GOODYEAR GY-4062**
Corte: Tipo camaleón
Suela: Antiderrapante
Tallas: 23-27 sólo enteros
Altura: 5cm
Tubo: B3/4

# STREET *STYLE*

*Mira el video*

**ID 1227786**
**GOODYEAR GY-4062**
Corte: Tipo napa
Suela: Antiderrapante
Tallas: 23-27 sólo enteros
Altura: 5cm
Tubo: B3/4

HASTA AGOTAR EXISTENCIAS

GOODYEAR

## ID 1087418

**GOODYEAR GY-2940**

Corte: Tipo napa
Suela: Antiderrapante
Tallas: 22-27 sólo enteros
Altura: 4.5cm
Tubo: BC

## ID 1171861

**GOODYEAR GY-3293**

Corte: Tipo camaleón
Suela: Antiderrapante
Tallas: 22-27 sólo enteros
Altura: 5cm
Tubo: BC

SUELA TRASLÚCIDA

HASTA AGOTAR EXISTENCIAS

# ¡LUCE MÁS COOL!

THE POWERPUFF GIRLS and all related characters and elements © & ™ Cartoon Network.

**ID 1259839**

**LAS CHICAS SUPERPODEROSAS PG-018**

Corte: Tipo charol
Suela: Antiderrapante
Tallas: 22-27 sólo enteros
Altura: 4.5 cm
Tubo: BC

**ID 1259845**

**STITCH DS-013**

Corte: Tipo napa
Suela: Antiderrapante
Tallas: 23-27 sólo enteros
Altura: 4.5 cm
Tubo: BC

© Disney

HASTA AGOTAR EXISTENCIAS

**ID 1259844**

**MINNIE DS-012**

Corte: Tipo napa
Suela: Antiderrapante
Tallas: 23-27 sólo enteros
Altura: 4.5 cm
Tubo: BC

© Disney

HASTA AGOTAR EXISTENCIAS

GOODYEAR

# WOMAN BOOTS

**ID 1141722**

**GOODYEAR GY-3291**

Corte: Tipo ante
Suela: Antiderrapante
Tallas: 22-27 sólo enteros
Altura: 5cm
Tubo: BN

*Tubo ajustable*

Mira el video



HASTA AGOTAR EXISTENCIAS

GOODYEAR

# CHELSEA BOOTS

**ID 1149471**
Corte: Tipo ante

**GOODYEAR GY-8015**
Suela: Antiderrapante
Tallas: 22-27 sólo enteros
Altura: 4.5cm
Tubo: BN

**ID 1037725**
Corte: Tipo camaleón

HASTA AGOTAR EXISTENCIAS

GOODYEAR

# BLACK *trend*

**ID 1227735**

**GOODYEAR GY-2813**

Corte: Tipo napa
Suela: Antiderrapante
Tallas: 23-27 sólo enteros
Altura: 4.5cm
Tubo: BN



HASTA AGOTAR EXISTENCIAS

Viline®

Detalle "Pennies"

Mira el video

**ID 1245988**
Corte: Tipo ante

**VI LINE® 3581**
Suela: Antiderrapante
Tallas: 22-27 sólo enteros
Altura: 4.5cm
Tubo: BN

**ID 1245989**
Corte: Tipo camaleón

**ID 1086425**
**GOODYEAR GY-2944**
Corte: Tipo napa
Suela: Antiderrapante
Tallas: 22-27 sólo enteros
Altura: 4.5cm
Tubo: BN

Disponible en:
**ID 1224168**
Color: Taupe

HASTA AGOTAR EXISTENCIAS

**ID 1224034**
**TIERRA BENDITA® 2050**
Corte: Tipo napa
Suela: Antiderrapante
Tallas: 22-27 sólo enteros
Altura: 4.5cm
Tubo: BN

**ID 1149619**
**TIERRA BENDITA® 2101**
Corte: Tipo napa
Suela: Antiderrapante
Tallas: 22-27 sólo enteros
Altura: 4.5cm
Tubo: BC

**ID 1046914**
**GOODYEAR GY-8522**
Corte: Tipo napa
Suela: Antiderrapante
Tallas: 22-27 sólo enteros
Altura: 5cm
Tubo: BN



HASTA AGOTAR EXISTENCIAS

HPC Polo

## ID 1056307

**HPC POLO® 1301**

Corte: Tipo napa
Tallas: 22-26
Altura: 6cm
Tubo: BN

Tierra Bendita®

## ID 1141944

**TIERRA BENDITA® 1328**

Corte: Tipo napa
Suela: Antiderrapante
Tallas: 23-27 sólo enteros
Altura: 5.5cm
Tubo: BN

HASTA AGOTAR EXISTENCIAS

Tierra Bendita®

# STREET *fashion*

**ID 993811**

**TIERRA BENDITA® 7004**

Corte: Tipo napa
Tallas: 23-27 sólo enteros
Altura: 5.5cm
Tubo: BC

HASTA AGOTAR EXISTENCIAS

GOODYEAR

**ID 1224206**
Corte: Tipo nobuck

Mira el video

**GOODYEAR GY-6S10**
Suela: Antiderrapante
Tallas: 23-27 sólo enteros
Altura: 6cm
Tubo: BC

# suelas *track*

**ID 1224207**
Corte: Tipo napa

HASTA AGOTAR EXISTENCIAS

SaoPaulo®

# BEST *style*

**ID 1142963**

**SAO PAULO® CA02**

Corte: Tipo napa
Suela: Antiderrapante
Tallas: 22-27 sólo enteros
Altura: 8.5cm
Tubo: BN

Tierra® Bendita

**ID 1086745**

**TIERRA BENDITA® 1381**

Corte: Tipo napa
Suela: Antiderrapante
Tallas: 23-27 sólo enteros
Altura: 6.5cm
Tubo: BN



*HASTA AGOTAR EXISTENCIAS

Tierra® Bendita

**ID 993474**

**TIERRA BENDITA® 9AA27**

Corte: Tipo napa
Tallas: 22-27 sólo enteros
Altura: 10cm
Tubo: BC

# TRACK BOOTS

*HASTA AGOTAR EXISTENCIAS

GOODYEAR

BELINDA
PEREGRÍN

## ID 1044132
**GOODYEAR GY-9027**
Corte: Tipo napa
Suela: Antiderrapante
Tallas: 23-27 sólo enteros
Altura: 4.5cm
Tubo: BL

*Con elástico ajustable*

## ID 1141233
**BELINDA PEREGRÍN BP-KP36**
Corte: Tipo napa
Suela: Antiderrapante
Tallas: 22-27 sólo enteros
Altura: 8cm
Tubo: BL



HASTA AGOTAR EXISTENCIAS

Tierra Bendita®

# WOMAN Boots

**ID 1141228**
**TIERRA BENDITA® 4996**
Corte: Tipo napa
Suela: Antiderrapante
Tallas: 22-27 sólo enteros
Altura: 4cm
Tubo: BL

**ID 1224048**
**TIERRA BENDITA® 9301**
Corte: Tipo camaleón
Suela: Antiderrapante
Tallas: 22-27 sólo enteros
Altura: 3cm
Tubo: BL

HASTA AGOTAR EXISTENCIAS

flexi

CORTE PIEL

**ID 1160326**
**FLEXI® 102016**
Corte: Piel vacuno
Plantilla: Piel
Tallas: 22-27
Tubo: BN

Live in *confort*

CORTE PIEL

**ID 943466**
**FLEXI® 25913**
Corte: Piel vacuno
Plantilla: Piel
Tallas: 22-27
Tubo: BN

CORTE PIEL

**ID 943467**
**FLEXI® 25913**
Corte: Piel vacuno
Plantilla: Piel
Tallas: 22-27
Tubo: BN



*HASTA AGOTAR EXISTENCIAS

flexi

CORTE PIEL

## ID 179251

**FLEXI® 25911**

Corte: Piel vacuno
Plantilla: Piel
Tallas: 22-27
Tubo: BN

CORTE PIEL

## ID 1247522

**FLEXI® 138105**

Corte: Piel vacuno
Plantilla: Piel
Tallas: 22-27
Tubo: BN

Suela LIGERA

*HASTA AGOTAR EXISTENCIAS

PAZSTOR®

## CONSTRUCCIÓN CALIFORNIA

Corte y plantilla acojinada, calzado muy suave y flexible ultra cómodo.

PIEL BORREGO

## ID 825135

### CALZADO PAZSTOR 6215

Corte: Piel borrego
Forro: Piel res
Plantilla: Piel res
Tallas: 22-26
Tubo: BN

PIEL BORREGO

## ID 1010276

### CALZADO PAZSTOR 7512

Corte: Piel borrego
Plantilla: Piel res
Tallas: 22-27
Tubo: BN



HASTA AGOTAR EXISTENCIAS

PAZSTOR®

# Siente la *Suavidad* a cada paso

PIEL BORREGO

**ID 1179787**

**CALZADO PAZSTOR 7224**

Corte: Piel borrego
Plantilla: Piel
Tallas: 22-26
Altura: 4cm
Tubo: BN

*Plantilla*
ACOJINADA

HASTA AGOTAR EXISTENCIAS

shosh® CONFORT

# Alturas Cómodas

CORTE PIEL

**ID 178876**

**SHOSH CONFORT® 1814**

Corte: Piel vacuno
Plantilla: Piel
Tallas: 22-27
Altura: 5.5cm
Tubo: BC

HASTA AGOTAR EXISTENCIAS

SHOSH®

CORTE PIEL

**ID 1031096**

**SHOSH® 2676**

Corte: Piel vacuno
Plantilla: Piel
Tallas: 22-26
Tubo: BN

# SUAVIDAD
*a tus pies*

CORTE PIEL

**ID 977495**

**SHOSH CONFORT® 705**

Corte: Piel vacuno
Plantilla: Piel
Tallas: 22-26
Tubo: BC

HASTA AGOTAR EXISTENCIAS

shosh®

ID 1226316

Kit 2 pares

**SHOSH® 1060**
Corte: Tipo napa
Tallas: 22-27 sólo enteros
Altura: 5cm
Tubo: BN

ID 1226317

HASTA AGOTAR EXISTENCIAS

shosh®

**ID 1179718**

**SHOSH® 2601**

Corte: Tipo napa
Suela: Antiderrapante
Tallas: 22-26
Altura: 5cm
Tubo: BN

Kit 2 pares

HASTA AGOTAR EXISTENCIAS

shosh®

**ID 1178170**
**SHOSH® 2300**
Corte: Tipo floter
Tallas: 22-26 sólo enteros
Tubo: BN

Kit 2 pares

**ID 1109613**
**SHOSH® 4900**
Corte: Tipo ante / floter
Tallas: 22-26 sólo enteros
Tubo: BN



HASTA AGOTAR EXISTENCIAS

shosh®

Kit 2 pares

**ID 1258793**

**SHOSH® 4200**

Corte: Tipo floter

Tallas: 22-26 sólo enteros

Tubo: BN

HASTA AGOTAR EXISTENCIAS

Tierra Bendita®

Kit 2 pares

**ID 1257358**

**TIERRA BENDITA® 8207**

Corte: Tipo napa
Suela: Antiderrapante
Tallas: 22-26 sólo enteros
Altura: 4.5cm
Tubo: BN

HASTA AGOTAR EXISTENCIAS

Tierra Bendita®

Detalle en piedras y estoperoles

Kit 2 pares

**ID 1010827**

**TIERRA BENDITA® 1209**

Corte: Tipo napa
Tallas: 22-26
Altura: 5cm
Tubo: BN

www.priceshoes.com

HASTA AGOTAR EXISTENCIAS

**ID 1056315**

**TIERRA BENDITA® 728**

Corte: Tipo ante
Suela: Antiderrapante
Tallas: 22-26
Altura: 4cm
Tubo: BC

Kit 2 pares

**ID 1258212**

**HPC POLO® 629**

Corte: Tipo ante
Suela: Antiderrapante
Tallas: 22-26 sólo enteros
Altura: 3.5cm
Tubo: BN

HASTA AGOTAR EXISTENCIAS

**ID 1226322**

**TIERRA BENDITA® 1050**

Corte: Tipo ante/napa
Tallas: 23-27 sólo enteros
Altura: 4cm
Tubo: BN

**Kit 2 pares**

HASTA AGOTAR EXISTENCIAS

HPC
Polo
ELIGE TU
COLOR
FAVORITO

HPC Polo

**ID 1056305**

# SÚPER PROMO

# 1x$569.00

# 2x$949.00

**ID 1056310**

**ID 1056311**

**HPC POLO® 1508**
Corte: Tipo napa
Tallas: 22-26
Altura: 7.5cm
Tubo: BN

** Elige entre los ID'S 1056305, 1056310 y 1056311. Pago de contado en efectivo o con tarjeta de crédito y/o débito. Promoción válida durante la vigencia del catálogo y/o hasta agotar existencias.

HASTA AGOTAR EXISTENCIAS

Discovery EXPEDITION

Terraceria

Resistencia a lluvias ligeras

Uso Industrial

## ID 977438

### DISCOVERY EXPEDITION 1958

Corte: Tipo nobuck
Tallas: 22-27
Tubo: BN

HASTA AGOTAR EXISTENCIAS

# WORK BOOTS

CORTE PIEL

## ID 1257229

BT 500
Corte: Piel vacuno graso
Suela: Antiderrapante
Tallas: 22-26
Tubo: BN

CASCO POLIAMIDA
101 Joules de resistencia

CORTE PIEL

## ID 977439

CL 0612
Corte: Piel vacuno floter
Tallas: 22-27
Tubo: BN

### Características del calzado

Horma Especial para Mujer

Puntera de Protección Poliamida CPT

Ultra Ligero

HASTA AGOTAR EXISTENCIAS

## ID 825528
**GB MX-1311**
Corte: Full plastic
Tallas: 23-26 sólo enteros
Altura: 3cm
Tubo: BN

## ID 1222387
**PINK BY PRICE SHOES® 8687**
Corte: Full plastic / textil
Tallas: 23-27 sólo enteros
Altura: 3cm
Tubo: B3/4



*Mira el video*

## ID 1222392
**PINK BY PRICE SHOES® 505**
Corte: Full plastic
Tallas: 22-27 sólo enteros
Altura: 3cm
Tubo: B3/4

HASTA AGOTAR EXISTENCIAS

slickers®

# Estilo UNISEX

Mira el video

Fácil de llevar

Ajustable

Detalles reflejantes

**ID 1222404**
**SLICKERS® C212**
Corte: Full plastic
Tallas: CH-M-G-XG-XXG
Tubo: BL

HASTA AGOTAR EXISTENCIAS

Pink® BY PRICE SHOES

## ID 1253732

**PINK BY PRICE SHOES® 1002**

Corte: Tipo gamuza
Tallas: 22-27 sólo enteros
Altura: 5.5cm
Tubo: BN

Forro tipo borrega

Mira el video

Suela ligera

## ID 1141383

**PINK BY PRICE SHOES® 066B**

Corte: Tipo ante
Tallas: 22-27 sólo enteros
Altura: 5cm
Tubo: BN

Mira el video



*HASTA AGOTAR EXISTENCIAS

Pink® BY PRICE SHOES

# ESTILO VERSÁTIL

**ID 1250363**

**PINK BY PRICE SHOES® 6252**

Corte: Tipo ante
Tallas: 22-27 sólo enteros
Altura: 4.5cm
Tubo: BC

*Forro de peluche*

Mira el video

*HASTA AGOTAR EXISTENCIAS

**ID 1173713**
**LOVE TO LOUNGE® 3071**
Corte: Tipo ante
Tallas: 22-27 sólo enteros
Altura: 4cm

*Compra en línea*

*Compra en línea*

**ID 1140794**
**LOVE TO LOUNGE® 24HH**
Corte: Tipo ante
Tallas: 22-27 sólo enteros
Altura: 4cm

*Compra en línea*

**ID 1140793**
**LOVE TO LOUNGE® 25HH**
Corte: Tipo ante
Tallas: 22-27 sólo enteros
Altura: 4cm



*HASTA AGOTAR EXISTENCIAS

## ID 1226343

**SHOSH CONFORT® 2205**

Corte: Textil ante
Tallas: 23-27 sólo enteros
Altura: 2.5cm

## ID 1226346

**PINK BY PRICE SHOES® 1109**

Corte: Tipo ante
Tallas: 23-27 sólo enteros
Altura: 3cm

*HASTA AGOTAR EXISTENCIAS

shosh® CONFORT

# SOFT mood

**ID 1259711**

**SHOSH CONFORT® 8476**

Corte: Textil borrega
Suela: Antiderrapante
Tallas: CH (22 - 23)
M (24 - 25)
G (26 - 27)

HASTA AGOTAR EXISTENCIAS

## ID 1255943
**PINK BY PRICE SHOES® 2530**
Corte: Textil peluche
Tallas: 23-26 sólo enteros

## ID 1255941
**PINK BY PRICE SHOES® CAT9**
Corte: Textil peluche
Tallas: 23-26 sólo enteros

## ID 1255938
**PINK BY PRICE SHOES® BER2**
Corte: Textil peluche
Tallas: 23-26 sólo enteros

HASTA AGOTAR EXISTENCIAS

Disney Stitch

© Disney

# THE BEST Sleepy

HASTA AGOTAR EXISTENCIAS

MINNIE

© Disney

**ID 1105738**

**MINNIE MOUSE DAMI**

Corte: Textil peluche
Tallas: 22-27 sólo entteros
Suela: Antiderrapante

Disney Stitch

© Disney

**ID 1105739**

**DISNEY STDA**

Corte: Textil peluche
Tallas: 22-27 sólo enteros
Suela: Antiderrapante

HASTA AGOTAR EXISTENCIAS

shosh® CONFORT

FORRO
DE PELUCHE

**ID 992820**
**SHOSH CONFORT® • 2997**
Corte: Tipo ante
Suela: Antiderrapante
Tallas: 22-27 sólo enteros

# LOVE
*Sleeper's*

**ID 1265210**
**SHOSH CONFORT® • 8902**
Corte: Textil algodón
Suela: Antiderrapante
Tallas: 22-27 sólo enteros

HASTA AGOTAR EXISTENCIAS

shosh® CONFORT

**ID 1257121**

**SHOSH CONFORT® • 4034**

Corte: Textil tejido
Suela: Antiderrapante
Tallas: 22-27 sólo enteros

HASTA AGOTAR EXISTENCIAS

BELINDA
PEREGRÍN

# ME
MODELOS EXCLUSIVOS

**ID 1184218***
**BELINDA PEREGRÍN • BP-1312101A**
Color: Negro
Tallas: 23-27 sólo enteros

**ID 1298425***
**BELINDA PEREGRÍN • BP-1153023A**
Color: Rojo
Tallas: 22-27 sólo enteros



*HASTA AGOTAR EXISTENCIAS

# ME
MODELOS EXCLUSIVOS

BELINDA PEREGRÍN

**ID 1308594**
**BELINDA PEREGRÍN • BP-4618**
Color: Negro/latte
Tallas: 22-26

**ID 1308593**
**BELINDA PEREGRÍN • BP-4618**
Color: Blanco/rosa
Tallas: 22-26

**ID 1250349***
**BELINDA PEREGRÍN • BP-2411222**
Color: Beige
Tallas: 22-26 sólo enteros

*HASTA AGOTAR EXISTENCIAS

BELINDA
PEREGRÍN

ME
MODELOS EXCLUSIVOS

*Your energy, your style*

**ID 1271715***
**BELINDA PEREGRÍN • BP-51716**
Color: Negro/blanco
Tallas: 22-27 sólo enteros

**ID 1298188***
**BELINDA PEREGRÍN • BP-1405A**
Color: Negro
Tallas: 22-27 sólo enteros

*HASTA AGOTAR EXISTENCIAS

BELINDA
PEREGRÍN

**ID 1117211***
**BELINDA PEREGRÍN • BP-TF-23648**
Color: Negro
Tallas: 22-27 sólo enteros

**ME**
MODELOS EXCLUSIVOS

**ID 1311108***
**BELINDA PEREGRÍN BP-LZ0705-08**
Color: Rosa/blanco
Tallas: 22-27 sólo enteros

*HASTA AGOTAR EXISTENCIAS

THALIA
SODI

**ID 1248381***
**THALIA SODI™ • TH-02-3**
Color: Beige
Tallas: 22-27 sólo enteros

**ME**
MODELOS EXCLUSIVOS

Máximo confort que se adapta a tu pie

**ID 1269623***
**THALIA SODI™ • TH-149004**
Color: Hueso
Tallas: 22-27 sólo enteros

**ID 1274299***
**THALIA SODI™ • TH-W258**
Color: Negro
Tallas: 23-27 sólo enteros

THALIA™ and THALIA SODI™; Rights of Publicity and Persona Rights: ABG-Thalia, LLC.

*HASTA AGOTAR EXISTENCIAS

# ME

MODELOS EXCLUSIVOS

# HUMMER®

**ID 1275341***

**HUMMER® • HM-ZS0248-18**

Color: Negro/rosa

Tallas: 22-27 sólo enteros

**ID 1248612***

**HUMMER® • HM-ZS0248-18**

Color: Beige/gris

Tallas: 22-27 sólo enteros

*HASTA AGOTAR EXISTENCIAS

NEXT&CO®

**ID 1251034****
**NEXT & CO® • NXT-TF-241174**
Color: Blanco/negro
Tallas: 22-26 sólo enteros

**SÚPER PAQUETE**
**1 X $699.00**
**2 X $999.00**

**ID 1250376****
**NEXT & CO® • NXT-TF-23686**
Color: Negro/latte
Tallas: 22-26 sólo enteros

**ID 1117199****
**NEXT & CO® • TF-23686**
Color: Blanco
Tallas: 22-25 sólo enteros

** Elige entre los ID'S 1117199, 1250376 y 1251034.
Pago de contado en efectivo o con tarjeta de crédito y/o débito. Promoción válida durante la vigencia del catálogo y/o hasta agotar existencias.

Pink® BY PRICE SHOES

# SÚPER PAQUETE

**1 X $699.00**
**2 X $999.00**

## ID 1271692**

**PINK BY PRICE SHOES® • PNK-QZH1**
Color: Blanco
Tallas: 22-25 sólo enteros

SUELA ANTIDERRAPANTE

## ID 1271693**

**PINK BY PRICE SHOES® • PNK-QZH2**
Color: Negro
Tallas: 22-25 sólo enteros

** Elige entre los ID'S 1271692 y 1271693.
Pago de contado en efectivo o con tarjeta de crédito y/o débito. Promoción válida durante la vigencia del catálogo y/o hasta agotar existencias.

PROKENNEX®

Producto Importado

ME
MODELOS EXCLUSIVOS

**ID 1308177***
PROKENNEX® • BOSSA 2.0
PK-SWS-03116
Color: Marino
Tallas: 22-27 sólo enteros

PLANTILLA MEMORY FOAM
Distibuye el peso y la presión amoldándose al pie en cada paso.

**ID 1308164***
PROKENNEX® • BOSSA 2.0
PK-SWS-03116
Color: Rosa
Tallas: 22-27 sólo enteros

SUELA ANTIDERRAPANTE

STEP UP NOW

*HASTA AGOTAR EXISTENCIAS

PROKENNEX®

# ME
MODELOS EXCLUSIVOS

**ID 1057228**
PROKENNEX®
UNDERDOG PLATAFORM LG
PK-PROSS2325
Color: Negro
Tallas: 22-27

**ID 1057229**
PROKENNEX®
UNDERDOG PLATAFORM LG
PK-PROSS2326
Color: Blanco
Tallas: 22-27

**SUELA ULTRA LIGHT**
Suela con tecnología EVA FOAM que absorbe el impacto de cada pisada.

**UNDERDOG PLATFORM LG**
Ultraligera para incluso los días más demandantes

**ID 1311075***
PROKENNEX®
UNDERDOG PLATAFORM RB
PK-LZ0652-01
Color: Negro
Tallas: 22-27 sólo enteros

**ID 1311074***
PROKENNEX®
UNDERDOG PLATAFORM RB
PK-LZ0652-01
Color: Blanco
Tallas: 22-27 sólo enteros

**ESTRUCTURA ROBUSTA**
Ideal para quienes buscan estabilidad y soporte a cada paso.

**SUELA DE HULE**
Con una adherencia superior diseñada para ofrencer una tracción inigualable en cualquier superficie.

*HASTA AGOTAR EXISTENCIAS

PROKENNEX®

ME
MODELOS EXCLUSIVOS

Producto Importado

**ID 1308165***

**PROKENNEX® • DROPOUNT • PK-6504-01**

Color: Negro

Tallas: 22-27 sólo enteros

PLANTILLA MEMORYFOAM

Máximo confort que se adapta a tu pie

**ID 1274322***

**PROKENNEX® • AERO 82 • PK-BT261130**

Color: Blanco

Tallas: 22-27 sólo enteros

Corte Piel

**ID 1274323***

**PROKENNEX® • AERO 82 • PK-BT261130**

Color: Rosa

Tallas: 22-27 sólo enteros

SUELA ANTIDERRAPANTE



*HASTA AGOTAR EXISTENCIAS

PROKENNEX®

GOODYEAR

Producto Importado

ME

MODELOS EXCLUSIVOS

**ID 1271798***

GOODYEAR PROKENNEX®

CLUB 88 • GYPK-BYH253033

Color: Azul

Tallas: 22-27 sólo enteros

**ID 1271799***

GOODYEAR PROKENNEX®

CLUB 88 • GYPK-BYH253033

Color: Blanco/rosa

Tallas: 22-27 sólo enteros

*HASTA AGOTAR EXISTENCIAS

KangaROOS®

# ME
MODELOS EXCLUSIVOS

**ID 1311085***
**KANGAROOS® KG-LZM0753-01**
Color: Blanco
Tallas: 22-27 sólo enteros

**ID 1311087***
**KANGAROOS® • KG-LZM0753-01**
Color: Rosa
Tallas: 22-27 sólo enteros

**BOLSILLO** interno en lengüeta

**ID 1311086***
**KANGAROOS® • KG-LZM0753-01**
Color: Negro
Tallas: 22-26 sólo enteros



*HASTA AGOTAR EXISTENCIAS

**ID 1116907***
KANGAROOS®
KG-LZ0614-02
Color: Negro/blanco
Tallas: 22-27 sólo enteros

KangaROOS®

**ME**
MODELOS EXCLUSIVOS

**ID 1310773***
KANGAROOS®
KG-49D40W
Color: Blanco/rosa/gris
Tallas: 22-27 sólo enteros

**BOLSILLO**
interno en lengüeta

Máximo confort que se adapta a tu pie

**ID 1310774***
KANGAROOS®
KG-49D40W
Color: Rosa
Tallas: 22-27 sólo enteros

*HASTA AGOTAR EXISTENCIAS

Disney

# ME
MODELOS EXCLUSIVOS

SUELA ANTIDERRAPANTE

**ID 1248356***
MICKEY MOUSE • DM-MK0055470
Color: Blanco
Tallas: 22-26 sólo enteros

**ID 1248637***
MICKEY MOUSE • DM-623834
Color: Beige/negro
Tallas: 22-26 sólo enteros

**ID 1274253***
MICKEY MOUSE • DM-266013
Color: Negro
Tallas: 22-27 sólo enteros

© Disney

*HASTA AGOTAR EXISTENCIAS

Disney

# ME

MODELOS EXCLUSIVOS

**ID 1274246***

MINNIE MOUSE • DM-SM24006

Color: Negro

Tallas: 22-27 sólo enteros

**ID 1249104***

MICKEY MOUSE • DM-SM24006

Color: Blanco

Tallas: 22-27 sólo enteros

www.priceshoes.com

*HASTA AGOTAR EXISTENCIAS

© Disney

Disney Stitch

# ME
MODELOS EXCLUSIVOS

**ID 1276588***
**STITCH • DM-LS002349**
Color: Azul
Tallas: 22-27 sólo enteros

**ID 1274257***
**STITCH • DM-JY1003**
Color: Rosa/azul
Tallas: 22-27 sólo enteros

**ID 1274258***
**STITCH • DM-250507**
Color: Blanco/azul
Tallas: 22-27 sólo enteros


© Disney
*HASTA AGOTAR EXISTENCIAS

# ME

MODELOS EXCLUSIVOS

Disney Winnie the Pooh

**ID 1184876***

**WINNIE THE POOH • DM-241994**

Color: Blanco/beige

Tallas: 22-27 sólo enteros

**ID 1251057***

**WINNIE THE POOH • DM-241999**

Color: Camel

Tallas: 22-27 sólo enteros

**ID 1251056***

**WINNIE THE POOH • DM-241997**

Color: Lila

Tallas: 22-27 sólo enteros

**ID 1251055***

**WINNIE THE POOH • DM-241996**

Color: Negro

Tallas: 22-27 sólo enteros

*HASTA AGOTAR EXISTENCIAS

©Disney. Based on the "Winnie the Pooh" works by A.A. Milne and E.H. Shepard.

NEXT & CO®

**SÚPER PAQUETE**

**1 X $699.00**
**2 X $999.00**

**ID 1308152****
NEXT & CO® • NXT-4660
Color: Latte
Tallas: 22-26

**ID 1251005****
NEXT & CO® • NXT- TF-2411309
Color: Negro
Tallas: 22-26 sólo enteros

**ID 1251006****
NEXT & CO® • NXT- TF-241130
Color: Blanco
Tallas: 22-26 sólo enteros

**ID 1250372****
NEXT & CO® • NXT- TF-241133
Color: Blanco/gris
Tallas: 22-27 sólo enteros

** Elige entre los ID'S 1250372, 1251005, 1251006 y 1308152. Pago de contado en efectivo o con tarjeta de crédito y/o débito. Promoción válida durante la vigencia del catálogo y/o hasta agotar existencias.

# URBAN SHOES®

**SÚPER PAQUETE**
**1 X $699.00**
**2 X $999.00**

**ID 1297980****
URBAN SHOES® • 406
Color: Blanco/flores
Tallas: 22-26.5

**ID 1297979****
URBAN SHOES® • 406
Color: Rosa/flores
Tallas: 22-26.5

**ID 1222193****
URBAN SHOES® • 406
Color: Avellana
Tallas: 22-24.5

**ID 1222190****
URBAN SHOES® • 406
Color: Negro/blanco
Tallas: 22-24.5

** Elige entre los ID'S 1222190, 1222193, 1297979 y 1297980. Pago de contado en efectivo o con tarjeta de crédito y/o débito. Promoción válida durante la vigencia del catálogo y/o hasta agotar existencias.

# ME

MODELOS EXCLUSIVOS

**ID 1249108***

MICKEY MOUSE • DM-KB001

Color: Blanco/rojo

Tallas: 22-27 sólo enteros

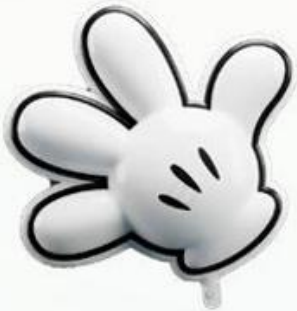

**ID 1249107***

MICKEY MOUSE • DM-KB001

Color: Negro

Tallas: 22-27 sólo enteros

© Disney

*HASTA AGOTAR EXISTENCIAS

## ID 1274127*

**NEXT & CO® • NXT-X001-4**
Color: Blanco/cerezas
Tallas: 23-27 sólo enteros

## ID 1274128*

**NEXT & CO® • NXT-X001-5**
Color: Azul/amarillo
Tallas: 23-27 sólo enteros

CORTE

LONA

## ID 1274125*

**NEXT & CO® • NXT-X001-2**
Color: Negro
Tallas: 23-27 sólo enteros

*HASTA AGOTAR EXISTENCIAS

PROKENNEX®

GOODYEAR

ME
MODELOS EXCLUSIVOS

Producto Importado

## ID 1276557*

**GOODYEAR PROKENNEX® • TRAILBLAZER 2.0**
**GYPK-HEAD23002**
Color: Negro
Tallas: 22-27 sólo enteros

## ID 1276556*

**GOODYEAR PROKENNEX® •TRAILBLAZER 2.0**
**GYPK-HEAD23002**
Color: Blanco
Tallas: 22-27 sólo enteros

*HASTA AGOTAR EXISTENCIAS

PROKENNEX®

CLOUD BLAST TECHNOLOGY

**SUPER FIT**
Ajuste manual de agujetas para un calce perfecto.

**JACQUARD**
Textil tejido transpirable y sin costuras de una sola pieza que envuelve tu pie para crear una sensación de ajuste firme y suavidad.

**REFLECTION**
Detalles laterales reflejantes que nos aportan visibilidad

**CLOUDSTEP**
Suela desarrollada en dos procesos que nos aporta mayor resistencia al impacto y mejor agarre

**AEROFLEX**
La plantilla interna de aire es una tecnología especial que limita el impacto al caminar, entregándonos todo un día de confort.

**MEMORY FOAM**
Plantillas con memoria para ajustarse a cada pisada, absorbiendo el impacto y liberándonos del cansancio

**ME**
MODELOS EXCLUSIVOS

**Producto Importado**

PLANTILLA MEMORYFOAM
Máximo confort que se adapta a tu pie

## ID 1308602*

**PROKENNEX® • CLOUD BLAST • PK-SS241**
Color: Negro
Tallas: 22-26 sólo enteros

SUELA ANTIDERRAPANTE

*HASTA AGOTAR EXISTENCIAS

NEXT & CO®

**SÚPER PAQUETE**

**1 X $449.00**
**2 X $699.00**

**ID 1184201****
NEXT & CO® • NXT-231216
Color: Gris
Tallas: 22-27 sólo enteros

**ID 1184202****
NEXT & CO® • NXT-231216
Color: Azul
Tallas: 22-27 sólo enteros

**ID 986556****
NEXT & CO® • TF-S0817
Color: Negro
Tallas: 23-27 sólo enteros

**ID 1150377****
NEXT & CO® • NXT-23534
Color: Morado
Tallas: 22-27 sólo enteros

** Elige entre los ID'S 926223, 986556, 1004881, 1150377,1184200, 1184201, 1184202 y 1250380. Pago de contado en efectivo o con tarjeta de crédito y/o débito. Promoción válida durante la vigencia del catálogo y/o hasta agotar existencias.

NEXT & CO®

**SÚPER PAQUETE**

**1 X $449.00**
**2 X $699.00**

**ID 926223****
NEXT & CO® • TF-P1101
Color: Negro
Tallas: 23-27 sólo enteros

**ID 1004881****
NEXT & CO® • TF-1125
Color: Blanco
Tallas: 23-27 sólo enteros

**ID 1184200****
NEXT & CO® • NXT-23607
Color: Vino
Tallas: 22-27 sólo enteros

** Elige entre los ID'S 926223, 986556, 1004881, 1150377,1184200, 1184201, 1184202 y 1250380.
Pago de contado en efectivo o con tarjeta de crédito y/o
débito. Promoción válida durante la vigencia del catálogo y/o hasta agotar existencias.

NEXT&CO®

**SÚPER PAQUETE**

**1 X $699.00**
**2 X $999.00**

**ID 1110938****
NEXT & CO® • 10618-1
Color: Blanco
Tallas: 22-26.5

**ID 1110939****
NEXT & CO® • 10618-1
Color: Negro
Tallas: 22-26.5

**ID 1139461****
NEXT & CO® • 10618-1
Color: Marino
Tallas: 22-26.5

**ID 1261009****
NEXT & CO® • 10618-1
Color: Taro
Tallas: 22-26.5

**ID 1261007****
NEXT & CO® • 10618-1
Color: Beige
Tallas: 22-26.5

** Elige entre los ID'S 1110938, 1110939,1261009, 1139461 y 1261007. Pago de contado en efectivo o con tarjeta de crédito y/o débito. Promoción válida durante la vigencia del catálogo y/o hasta agotar existencias.

**PROKENNEX®**
CONFY

PLANTILLA MEMORY CONFORT

Plantillas adaptables que absorben el impacto y reducen la fatiga, haciendo que cada paso se sienta como caminar sobre nubes.

TEXTIL TEXTIL

Textil transpirable sin costuras en una sola pieza que abraza el pie, garantizando ajuste y suavidad.

SUELA ANTIDERRAPANTE

Suela de doble proceso que maximiza la resistencia al impacto y asegura un agarre antiderrapante para un paso ligero y confiable.

PROKENNEX®

# ME
MODELOS EXCLUSIVOS

Producto Importado

**ID 1274325***
**PROKENNEX® • AERIA • PK-B749Y**
Color: Gris
Tallas: 22-27 sólo enteros

**ID 1274324***
**PROKENNEX® • AERIA • PK-B749Y**
Color: Azul
Tallas: 22-27 sólo enteros

**ID 1274326***
**PROKENNEX® • AERIA • PK-B749Y**
Color: Rosa
Tallas: 22-27 sólo enteros

*HASTA AGOTAR EXISTENCIAS

GOODYEAR

# ME

MODELOS EXCLUSIVOS

**ID 1274102***

**GOODYEAR • GY-25104**

Color: Rosa

Tallas: 22-27 sólo enteros

**ID 1274292***

**GOODYEAR • GY-SW23-149**

Color: Marino

Tallas: 22-27 sólo enteros

**ID 1269619***

**GOODYEAR • GY-MAX01**

Color: Rosa

Tallas: 22-27 sólo enteros

Máximo confort que se adapta a tu pie

*HASTA AGOTAR EXISTENCIAS

GOODYEAR

# ME

MODELOS EXCLUSIVOS

**ID 1276514***

GOODYEAR • GY-BYH227162

Color: Gris/lila

Tallas: 22-27 sólo enteros

SUELA TODO TERRENO

# KEEP Going

PLANTILLA MEMORYFOAM

Máximo confort que se adapta a tu pie

CASCO DE POLICARBONATO

SUELA TRIPLE DENSIDAD

**ID 1057159**

GOODYEAR • GY-26081C

Color: Negro/rosa

Tallas: 22-27

*HASTA AGOTAR EXISTENCIAS

GOODYEAR

ME
MODELOS EXCLUSIVOS

SUELA ANTIDERRAPANTE

**ID 1269659***
**GOODYEAR • GY-909319**
Color: Camel/rosa
Tallas: 22-27 sólo enteros

**ID 1269665***
**GOODYEAR • GY-22AB613**
Color: Rosa
Tallas: 22-27 sólo enteros

**ID 1269664***
**GOODYEAR • GY-909303**
Color: Latte
Tallas: 23-27 sólo enteros

*HASTA AGOTAR EXISTENCIAS

Kebo®

**SÚPER PAQUETE**
**1 X $699.00**
**2 X $999.00**

**ID 1271790****
KEBO® • KB-TF-23711
Color: Rosa
Tallas: 22-27 sólo enteros

**ID 1251032****
KEBO® • KB-TF-23711
Color: Gris/rosa
Tallas: 22-27 sólo enteros

**ID 1117207****
KEBO® • TF-23711
Color: Camel
Tallas: 22-27 sólo enteros

**ID 1251033****
KEBO® • KB-TF-23711
Color: Negro
Tallas: 22-27 sólo enteros

** Elige entre los ID'S 1271790, 1251032, 1117207 y 1251033. Pago de contado en efectivo o con tarjeta de crédito y/o débito.
Promoción válida durante la vigencia del catálogo y/o hasta agotar existencias.

PROKENNEX®

ME
MODELOS EXCLUSIVOS

Producto Importado

SUELA ANTIDERRAPANTE

Corte Piel

**ID 1268763***
PROKENNEX®
AERO 82 • PK-BT261130
Color: Taupe
Tallas: 25-29 sólo enteros

**ID 1268762***
PROKENNEX®
AERO 82 • PK-BT261130
Color: Azul
Tallas: 25-29 sólo enteros

*HASTA AGOTAR EXISTENCIAS

KangaROOS®

**ID 1311092***
KANGAROOS® • KG-1176-02
Color: Camel
Tallas: 25-29 sólo enteros

**ID 1311094***
KANGAROOS® • KG-1176-02
Color: Marino
Tallas: 25-29 sólo enteros

**ID 1311084***
KANGAROOS® • KG-LZM7553-01
Color: Blanco
Tallas: 25-29 sólo enteros

**ID 1311088***
KANGAROOS® • KG-LZM0753-01
Color: Blanco/negro
Tallas: 27-29 sólo enteros

SUELA ANTIDERRAPANTE

*HASTA AGOTAR EXISTENCIAS

# STAR WARS

© & ™ Lucasfilm Ltd.

## ME
MODELOS EXCLUSIVOS

**ID 1274121***
STAR WARS • DARTH VADER • DM-601851
color: negro/rojo
Tallas: 25-29 sólo enteros

SUELA ANTIDERRAPANTE

**ID 1274120***
STAR WARS • CHEWIE • DM-253024
Color: café
Tallas: 25-29 sólo enteros

*Hasta agotar existencias

ME
MODELOS EXCLUSIVOS

NAUTICA

**ID 1308483***
**NAUTICA • NA-LZ1350-01**
Color: Café
Tallas: 25-29 sólo enteros

Máximo confort que se adapta a tu pie

**ID 1308482***
**NAUTICA • NA-LZ1350-01**
Color: Azul
Tallas: 25-29 sólo enteros

*HASTA AGOTAR EXISTENCIAS

PROKENNEX®

Producto Importado

ME
MODELOS EXCLUSIVOS

SUELA ANTIDERRAPANTE

**ID 1276487***

**PROKENNEX® • AMPER FLEX • PK-1263403A**

Color: Blanco/azul

Tallas: 25-29 sólo enteros

PLANTILLA MEMORYFOAM

Máximo confort que se adapta a tu pie

**ID 1311015***

**PROKENNEX® • SKULT • PK-LZM0858-08**

Color: Negro/blanco

Tallas: 25-29 sólo enteros

*HASTA AGOTAR EXISTENCIAS

# ME
MODELOS EXCLUSIVOS

DUCATI

**ID 1278980***
**DUCATI • DC-MAX_AX**
Color: Negro/rojo
Tallas: 25-30 sólo enteros

SUELA ANTIDERRAPANTE

**ID 1278978***
**DUCATI • DC-MAXRACER**
Color: Blanco/marino
Tallas: 25-29 sólo enteros

**ID 1298421***
**DUCATI • DC-WKS018**
Color: Rojo/negro
Tallas: 25-29 sólo enteros

**ID 1116294***
**DUCATI • DC-WKS018**
Color: Blanco/negro
Tallas: 25-29 sólo enteros

*HASTA AGOTAR EXISTENCIAS

NEXT & CO®

**SÚPER PAQUETE**

**1 X $699.00**
**2 X $999.00**

SUELA ANTIDERRAPANTE

**ID 1311276****
NEXT & CO® • NXT-2139
Color: Azul rey
Tallas: 25-28.5

**ID 1311278****
NEXT & CO® • NXT-2139
Color: Blanco
Tallas: 25-28.5

**ID 1311275****
NEXT & CO® • NXT-2139
Color: Verde/blanco/rojo
Tallas: 25-28.5

**ID 1311274****
NEXT & CO® • NXT-2139
Color: Negro
Tallas: 25-28.5

** Elige entre los ID'S 1311276, 1311278, 1311275, y 1311274. Pago de contado en efectivo o con tarjeta de crédito y/o débito. Promoción válida durante la vigencia del catálogo y/o hasta agotar existencias.

# ME
MODELOS EXCLUSIVOS

KangaROOS®

## ID 1298393*
**KANGAROOS® • KG-TMA**
Color: Gris/marino
Tallas: 25-29 sólo enteros

**BOLSILLO**
interno en lengüeta

## ID 1269637*
**KANGAROOS® • KG-TMA**
Color: Oxford
Tallas: 25-29 sólo enteros

Máximo confort que se adapta a tu pie

*HASTA AGOTAR EXISTENCIAS

GOODYEAR

ME
MODELO EXCLUSIVO

**ID 1116885***
**GOODYEAR • GY-BYH2271063**
Color: Negro/gris
Tallas: 25-29 sólo enteros

SUELA
TODO TERRENO

**ID 1276549***
**GOODYEAR • GY-2401615M**
Color: Negro/verde
Tallas: 25-29 sólo enteros

**ID 1269616***
**GOODYEAR • GY-MAX04**
Color: Negro
Tallas: 25-29 sólo enteros



*HASTA AGOTAR EXISTENCIAS

HUMMER®

# ME

MODELOS EXCLUSIVOS

**ID 1274103***

HUMMER® • HM-WKZ2676

Color: Gris

Tallas: 25-29 sólo enteros

**ID 987695***

HUMMER® • HM-WKZ2676

Color: Camel

Tallas: 25-29 sólo enteros

SUELA TODO TERRENO

**ID 987694***

HUMMER® • HM-WKZ2676

Color: Negro

Tallas: 25-29 sólo enteros

*HASTA AGOTAR EXISTENCIAS

GOODYEAR

ME
MODELOS EXCLUSIVOS

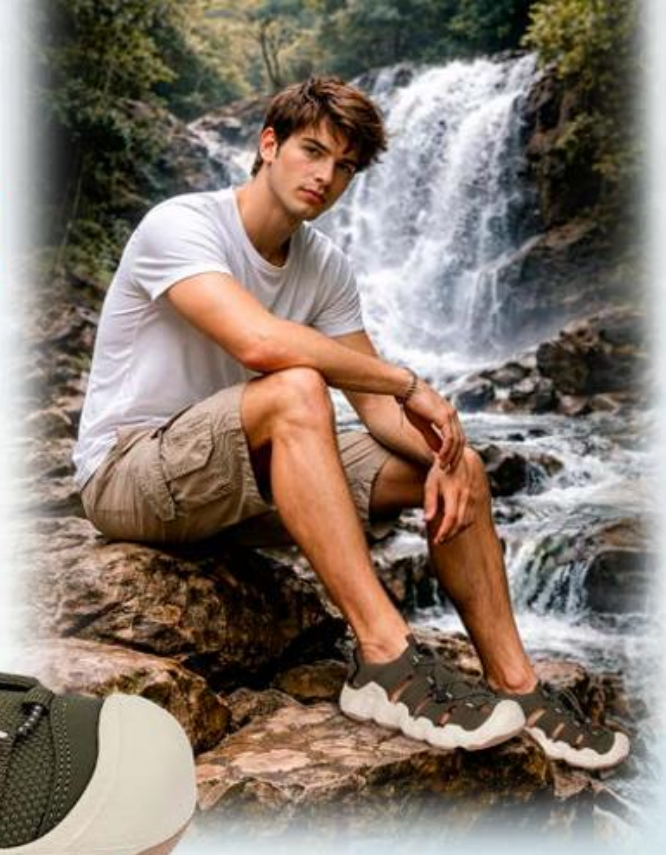

**ID 1276506***
**GOODYEAR • GY-AC2505**
Color: Olivo
Tallas: 25-29 sólo enteros

**ID 1276508***
**GOODYEAR • GY-1201**
Color: Negro
Tallas: 25-29 sólo enteros

**ID 1276509***
**GOODYEAR • GY-QT250327**
Color: Gris
Tallas: 25-30 sólo enteros



*HASTA AGOTAR EXISTENCIAS

PROKENNEX®

# ME
MODELOS EXCLUSIVOS

Producto Importado

## ID 1311264*
PROKENNEX®
PKNX FLOPS 2.0 • PK-PROSS2330
color: marino
tallas: 25-29 sólo enteros

SUELA LIGERA

## ID 1311263*
PROKENNEX®
PKNX FLOPS 2.0 • PK-PROSS2330
Color: Verde
Tallas: 25-29 sólo enteros

*HASTA AGOTAR EXISTENCIAS

PUMA

## ID 1103158
**PUMA CARINA STREET**
Tallas: 22-27.5
Color: Blanco

PLATAFORMA

## ID 1213684
**PUMA KARMEN II CLASS ACT**
Tallas: 22-26
Color: Negro

PLATAFORMA

## ID 1261604
**PUMA KARMEN X-TRA**
Tallas: 22-26
Color: Rosa/Blanco

PLATAFORMA

HASTA AGOTAR EXISTENCIAS

PUMA

**ID 1261599**
**PUMA CARINA 3 LUXE**
Tallas: 22-26
Color: Beige

PIEL

**ID 1311549**
**PUMA CARINA 3 TOPCAT**
Tallas: 22-26
Color: Negro

**ID 1310988**
**PUMA CAVEN 3 JR**
Tallas: 22-25
Color: Negro

HASTA AGOTAR EXISTENCIAS

PUMA

**ID 1260869**
**PUMA REBOUND FEMME LOW DAYINIGHT**
Tallas: 22-26
Color: Blanco/Dorado

**ID 1185691**
**PUMA SMASH 3 L**
Tallas: 22-24.5
Color: Negro

**ID 1187133**
**PUMA COURT CLASSY**
Tallas: 22-26
Color: Blanco/Rosa



HASTA AGOTAR EXISTENCIAS

PUMA

**ID 1147062**
PUMA COURT CLASSIC VULC FS
Tallas: 22-26
Color: Blanco/Rosa/Gris

CORTE
LONA

SUELA
VULCANIZADA

**ID 1311548**
PUMA COURT CLASSIC VULC FS PLATFORM WNS
Tallas: 22-26
Color: Negro

SUELA
VULCANIZADA

**ID 1310981**
PUMA COURT CLASSIC VULC FS
Tallas: 22-26
Color: Negro

CLASSICS

HASTA AGOTAR EXISTENCIAS

PUMA

**ID 1311515**

**PUMA HYPNOTIC LS 2**

Tallas: 22-26

Color: Beige/Blanco

BMW Motorsport

**ID 1311544**

**PUMA BMW MMS SKYROCKET LITE JR**

Tallas: 22-24.5

Color: Negro

HASTA AGOTAR EXISTENCIAS

PUMA

TRAINING

VÁLVULA DE AIRE

## ID 1311427
**PUMA X-CELL NOVA FS**
Tallas: 22-26
Color: Rosa Claro

RUNNING

## ID 1311509
**PUMA POUNCE LITE JR**
Tallas: 22-25
Color: Negro

VÁLVULA DE AIRE

## ID 1311523
**PUMA VERSE WNS**
Tallas: 22-26
Color: Rosa Claro

HASTA AGOTAR EXISTENCIAS

**ID 1284682**
**ADIDAS GRAND COURT BASE 00S**
Tallas: 22-24.5
Color: Gris

**ID 1284717**
**ADIDAS GRAND COURT BASE 2.0**
Tallas: 22-26
Color: Blanco

Official Team Partner

AMG PETRONAS FORMULA ONE TEAM

**ID 1312915**
**ADIDAS VL COURT MER**
Tallas: 22-24.5
Color: Negro/Azul

HASTA AGOTAR EXISTENCIAS

**ID 1262384**
ADIDAS ULTA ENERGY W
Tallas: 22-25
Color: Negro

**ID 1312911**
ADIDAS RESPONSE 2 W
Tallas: 22-26
Color: Rosa/Blanco

RUNNING

RUNNING

**ID 1311556**
ADIDAS ULTIMASHOW 2.0
Tallas: 22-26
Color: Negro

RUNNING RUNNING RUNNING RUNNING RUNNING RUNNING

HASTA AGOTAR EXISTENCIAS

Reebok

# SUMMER CLASSICS

**ID 1315332**

**REEBOK COURT ADVANCE**

Tallas: 22-26

Color: Blanco/Plata

HASTA AGOTAR EXISTENCIAS

NIKE SPORTSWEAR

## ID 1185063
**NIKE W NIKE COURT VISION ALTA LTR**
Tallas: 22-27
Color: Blanco

PIEL

PLATAFORMA

## ID 1315703
**NIKE VISION ALTA**
Tallas: 22-26
Color: Rosa Claro

PLATAFORMA

TRAINING

## ID 1315705
**NIKE MC TRAINER 3**
Tallas: 22-26
Color: Rosa

HASTA AGOTAR EXISTENCIAS

**ID 1015091**
CONVERSE CHUCK TAYLOR ALL STAR LIFT
Tallas: 23-26
Color: Blanco

**ID 1108773**
CONVERSE CHUCK TAYLOR ALL STAR
Tallas: 23-26
Color: Blanco

**ID 1029794**
CONVERSE CHUCK TAYLOR ALL STAR
CANVAS PLATFORM
Tallas: 23-26
Color: Negro

HASTA AGOTAR EXISTENCIAS

CONVERSE
Chuck Taylor
ALL STAR
ID 982876
CONVERSE CHUCK TAYLOR ALL STAR
LIFT PLATFORM CLEAN
Tallas: 23-26
Color: Negro
ID 993440
CONVERSE CHUCK TAYLOR ALL STAR
Tallas: 23-26
Color: Blanco
PLATAFORMA
PLATAFORMA
CORTE
LONA
ID 1056021
CONVERSE ALL STAR CHUCK TAYLOR
Tallas: 23-27
Color: Blanco
www.priceshoes.com
HASTA AGOTAR EXISTENCIAS
305

## ID 10124
**CONVERSE CHUCK TAYLOR**
Tallas: 23-24.5
Color: Marino

CORTE
LONA

## ID 72343
**CONVERSE CHUCK TAYLOR**
Tallas: 23-24.5
Color: Negro

## ID 10114
**CONVERSE CHUCK TAYLOR**
Tallas: 23-24.5
Color: Negro

## ID 10102
**CONVERSE CHUCK TAYLOR**
Tallas: 23-24.5
Color: Blanco



HASTA AGOTAR EXISTENCIAS

**ID 10126**
CONVERSE CHUCK TAYLOR
Tallas: 23-24.5
Color: Marino

**ID 42760**
CONVERSE CHUCK TAYLOR
Tallas: 23-24.5
Color: Negro

CORTE
LONA

**ID 72341**
CONVERSE CHUCK TAYLOR
Tallas: 23-24.5
Color: Vino

**ID 42760**
CONVERSE CHUCK TAYLOR
Tallas: 23-24.5
Color: Negro

**ID 10103**
CONVERSE CHUCK TAYLOR
Tallas: 23-24.5
Color: Blanco

HASTA AGOTAR EXISTENCIAS

**ID 826423**
**VANS OLD SKOOL**
Tallas: 22-24.5
Color: Negro

CORTE
LONA

SKATE

SUEDE

**ID 1313593**
**VANS UA OLD SKOOL**
Tallas: 22-26
Color: Gris

HASTA AGOTAR EXISTENCIAS

# VANS
"OFF THE WALL"

**ID 1260919**
VANS AUTHENTIC LOWPRO
Tallas: 22-26
Color: Beige

SKATE

CORTE
LONA

SKATE

**ID 1281663**
VANS AUTHENTIC LOWPRO
Tallas: 22-26
Color: Negro

HASTA AGOTAR EXISTENCIAS

K·SWISS

**ID 1286263**
**K-SWISS HILVIBLACK**
Tallas: 22-26 sólo enteros
Color: Negro/Plata

**ID 1164790**
**K-SWISS CLASSIC PLATFORM VELA**
Tallas: 22-26 sólo enteros
Color: Blanco/Oro

Champion

# URBAN STREETWARE

**ID 1297180**
**CHAMPION PERIMETER**
Tallas: 22.5-26.5
Color: Negro



HASTA AGOTAR EXISTENCIAS

Champion

**ID 1314183**
**CHAMPION VENTOR MUSE**
Tallas: 22.5-26.5
Color: Negro/Rosa

**ID 1314182**
**CHAMPION LORE PLATFORM**
Tallas: 23-26.5
Color: Blanco/Rojo

**ID 1297553**
**CHAMPION LORE PLATFORM**
Tallas: 22.5-26.5
Color: Negro

www.priceshoes.com

HASTA AGOTAR EXISTENCIAS

Champion

**ID 1088235**
**CHAMPION ARENA POWER LOW**
Tallas: 22-24.5
Color: Blanco

**ID 1314181**
**CHAMPION ARENA POWER HI**
Tallas: 22.5-26.5
Color: Beige



HASTA AGOTAR EXISTENCIAS

FILA

**ID 1318396**
**FILA ELÉCTRICO**
Tallas: 23-26
Color: Marrón

**ID 1324003**
**FILA VULC 13**
Tallas: 23-26
Color: Negro/Rosa

TOMMY HILFIGER

**ID 1320809**
**TOMMY HILFIGER TJW VULC FLATFORM LEATHER**
Tallas: 23-26
Color: Beige

PIEL

HASTA AGOTAR EXISTENCIAS

**ID 1310984**
**PUMA CAVEN III**
Tallas: 25-29.5
Color: Blanco/Negro/Dorado

ME
MODELO EXCLUSIVO

**ID 1285487**
**PUMA CAVEN 2.0**
Tallas: 25-29.5
Color: Azul/Negro

HASTA AGOTAR EXISTENCIAS

**ID 1285488**
**PUMA CAVEN 2.0**
Tallas: 25-29.5
Color: Blanco/Verde

ME
MODELOS EXCLUSIVOS

PUMA

**ID 1260884**
**PUMA CAVEN 2.0**
Tallas: 25-29.5
Color: Blanco/Azul Marino

**ID 1311433**
**PUMA CAVEN 2.0**
Tallas: 25-29.5
Color: Verde/Blanco

HASTA AGOTAR EXISTENCIAS

PUMA

**ID 1311469**
**PUMA CLUB II ERA**
Tallas: 25-29.5
Color: Café/Blanco

APLICACIONES
CARNAZA

**ID 1311429**
**PUMA CAVEN III OG**
Tallas: 25-29.5
Color: Azul/Blanco/Negro

APLICACIONES
GAMUZA

**ID 1261759**
**PUMA CATCH SD**
Tallas: 25-29.5
Color: Negro/Rojo

SUEDE



HASTA AGOTAR EXISTENCIAS

PUMA

**ID 1285474**
**PUMA REBOUND RETRO**
Tallas: 25-29.5
Color: Blanco/Rojo

PIEL

**ID 1325678**
**PUMA SLIPSSTREAM HI LTH**
Tallas: 25-28.5
Color: Blanco

PIEL

**ID 1311449**
**PUMA RBD BREAK MID SD**
Tallas: 25-29.5
Color: Verde/Blanco/Negro

PIEL

www.priceshoes.com

HASTA AGOTAR EXISTENCIAS

PUMA

CORTE
LONA

**ID 1140071**
PUMA COURT CLASSIC VULC MID FS
Tallas: 25-30
Color: Negro

SUELA
VULCANIZADA

**ID 1213632**
PUMA COURT CLASSIC VULC MID FS SL
Tallas: 25-29.5
Color: Blanco/Negro

SINTÉTICO

COURT CLAS

**ID 1223886**
PUMA COURT CLASSIC VULC FS SL
Tallas: 25-29.5
Color: Blanco/Marino



HASTA AGOTAR EXISTENCIAS

PUMA

CORTE
LONA

**ID 1140072**
PUMA COURT CLASSIC VULC FS
Tallas: 25-29.5
Color: Blanco/Negro

SUELA
VULCANIZADA

**ID 1177665**
PUMA COURT CLASSIC VULC FS
Tallas: 26.5-29.5
Color: Negro/Blanco

ME
MODELO EXCLUSIVO

APLICACIONES
GAMUZA

**ID 1311428**
PUMA TRINITY
Tallas: 25-29.5
Color: Blanco/Rojo/Azul

HASTA AGOTAR EXISTENCIAS

FERRARI
PREMIUM
PARTNER

**ID 1311503**
**PUMA FERRARI TRINITY 2**
Tallas: 25-29.5
Color: Gris

**ID 1311512**
**PUMA FERRARI COURT CLASSIC STREET SD**
Tallas: 25-29.5
Color: Blanco

**ID 1311534**
**PUMA PL COURT CLASSIC LUX**
Tallas: 25-29.5
Color: Blanco

HASTA AGOTAR EXISTENCIAS

PUMA

RUNNING

**ID 1310987**
PUMA SKYROCKET LITE
Tallas: 25-29
Color: Azul

**ID 1311442**
PUMA CELL THRILL
Tallas: 25-29
Color: Azul

TRAINING

**ID 1311454**
PUMA X-CELL NOVA FS
Tallas: 25-29
Color: Rojo

www.priceshoes.com

HASTA AGOTAR EXISTENCIAS

PUMA

**ID 1285498**
**PUMA ULTRA 6 PLAY TT**
Tallas: 25-30
Color: Naranja/Negro

TURF

TURF

**ID 1311466**
**PUMA FUTURE 9 PLAY FG/AG**
Tallas: 25-29
Color: Rojo

SOCCER

SOCCER

**ID 1311476**
**PUMA FUTURE 9 PLAY IT**
Tallas: 25-29
Color: Negro

INDOOR

INDOOR

HASTA AGOTAR EXISTENCIAS

PUMA

## ID 1185702
**PUMA VITORIA TT**
Tallas: 25-29.5
Color: Negro/Azul

TURF

TURF

## ID 1311491
**PUMA CLASSICO FG**
Tallas: 25-29
Color: Negro

SOCCER

SOCCER

## ID 1311497
**PUMA VITORIA II IT**
Tallas: 25-29
Color: Negro

INDOOR

INDOOR

HASTA AGOTAR EXISTENCIAS

**ID 1189075**
**ADIDAS BREAK START**
Tallas: 25-29
Color: Azul/Blanco

**ID 1189086**
**ADIDAS BREAK START**
Tallas: 25-29
Color: Gris/Blanco



*HASTA AGOTAR EXISTENCIAS

**ID 1325674**
**ADIDAS BREAK START**
Tallas: 25.5-28.5
Color: Negro/Blanco/Azul

**ID 1284649**
**ADIDAS BREAK START PREMIUM LOW**
Tallas: 25-29
Color: Azul

GAMUZA

BKEAK

**ID 1312864**
**ADIDAS BREAK START**
Tallas: 25-29
Color: Blanco

TART

*HASTA AGOTAR EXISTENCIAS

ME
MODELOS EXCLUSIVOS

**ID 1189078**
**ADIDAS GRADAS**
Tallas: 25-29
Color: Blanco

APLICACIONES
GAMUZA

**ID 1261160**
**ADIDAS GRADAS**
Tallas: 25-29
Color: Blanco/Negro

**ID 1312905**
**ADIDAS VL COURT BASE**
Tallas: 25-29
Color: Blanco/Negro

APLICACIONES
GAMUZA



*HASTA AGOTAR EXISTENCIAS

## ID 1261158
**ADIDAS BREAKNET MID**
Tallas: 25-29
Color: Blanco/Negro

## ID 1311564
**ADIDAS BREAKNET MID**
Tallas: 25-29
Color: Negro/Blanco

## ID 1284691
**ADIDAS BREAKNET MID**
Tallas: 25-29
Color: Blanco

*HASTA AGOTAR EXISTENCIAS

**ID 1312854**
**ADIDAS BARREDA LO**
Tallas: 25-29
Color: Blanco/Negro

**ID 1318412**
**ADIDAS BARREDA**
Tallas: 25-29
Color: Blanco

APLICACIONES
GAMUZA

**ID 1312871**
**ADIDAS RUNVISTA**
Tallas: 25-29
Color: Blanco/Azul/Rojo

*HASTA AGOTAR EXISTENCIAS

**ID 1284644**
**ADIDAS RUN 70S 2.0**
Tallas: 25-29
Color: Amarillo

APLICACIONES
CARNAZA

**ID 1312875**
**ADIDAS RUN 76/26**
Tallas: 25-29
Color: Blanco

APLICACIONES
GAMUZA

**ID 1312845**
**ADIDAS LIGHTSHIFT 2.0**
Tallas: 25-29
Color: Blanco/Gris

*HASTA AGOTAR EXISTENCIAS

ME
MODELO EXCLUSIVO

**ID 1226882**
**ADIDAS ULTRA ENERGY**
Tallas: 25-29
Color: Negro

RUNNING

**ID 1312876**
**ADIDAS DURAMO SPEED 2 M**
Tallas: 25-29
Color: Azul/Blanco

Official Team Partner
AMG PETRONAS FORMULA ONE TEAM

**ID 1312856**
**ADIDAS VL COURT MER**
Tallas: 25-29.5
Color: Negro/Azul



HASTA AGOTAR EXISTENCIAS

RUNNING

**ID 1261168**
**ADIDAS RUN FALCON 5**
Tallas: 25-29.5
Color: Blanco/Rojo

RUNNING

**ID 1311562**
**ADIDAS RUNFALCON 5**
Tallas: 25-29
Color: Verde/Blanco

RUNNING

**ID 1312912**
**ADIDAS RUNFALCON 5**
Tallas: 25-29
Color: Blanco

HASTA AGOTAR EXISTENCIAS

ME
MODELO EXCLUSIVO

RUNNING

**ID 1261167**
**ADIDAS ENDO RUN M**
Tallas: 25-29.5
Color: Negro

**ID 1312893**
**ADIDAS F50 CLUB IN**
Tallas: 25-29
Color: Amarillo/Negro

INDOOR

INDOOR

HASTA AGOTAR EXISTENCIAS

SWIMMING

## ID 1312843
**ADIDAS ADILETTE CMFT DFB**
Tallas: 25-29 sólo enteros
Color: Blanco/Negro

SWIMMING

## ID 1312837
**ADIDAS ADILETTE CMFT FMF**
Tallas: 25-29 sólo enteros
Color: Verde

**REPRODUCCIÓN AUTORIZADA POR EL INSTITUTO NACIONAL DE ANTROPOLOGÍA E HISTORIA, "REP.AUT.INAH"**

HASTA AGOTAR EXISTENCIAS

HASTA AGOTAR EXISTENCIAS

VÁLVULA DE AIRE

TRAINING

## ID 1315677
### NIKE AIR MAX ALPHA TRAINER 6
Tallas: 24-28
Color: Verde Olivo

BASKET

## ID 1315682
### NIKE G.T. JUMP ACADEMY
Tallas: 25-29.5
Color: Negro/Morado

HASTA AGOTAR EXISTENCIAS

UNDER ARMOUR

TRAINING

**ID 1264508**
UNDER ARMOUR UA
CHARGED COMMIT TR 4
Tallas: 25-29
Color: Verde/Gris

TRAINING

**ID 1320846**
UNDER ARMOUR UA PROJECT
ROCK BSR 5
Tallas: 25-29
Color: Gris/Negro

*HASTA AGOTAR EXISTENCIAS

UNDER ARMOUR

BASKET

## ID 1320828
UNDER ARMOUR UA JET '25
Tallas: 25-29
Color: Negro/Blanco

BASKET

## ID 1320829
UNDER ARMOUR
UA LOCKDOWN 7
Tallas: 25-29
Color: Azul

*HASTA AGOTAR EXISTENCIAS

1.

2.

3.

4.

5.

6.

**1. ID 163809**
CONVERSE
Talla: 25-30
Color: Vino

**2. ID 10102**
CONVERSE
Talla: 25-30
Color: Blanco

**3. ID 1181775**
CONVERSE
Talla: 25-30
Color: Rojo

**4. ID 10114**
CONVERSE
Talla: 25-30
Color: Negro

**5. ID 10124**
CONVERSE
Talla: 25-30
Color: Marino

**6. ID 72343**
CONVERSE
Talla: 25-30
Color: Negro

CHUCK TAYLOR



*HASTA AGOTAR EXISTENCIAS

**1. ID 10117**
CONVERSE
Talla: 25-30
Color: Negro

**2. ID 72341**
CONVERSE
Talla: 25-30
Color: Vino

**3. ID 10103**
CONVERSE
Talla: 25-30
Color: Blanco

**4. ID 10126**
CONVERSE
Talla: 25-30
Color: Marino

**5. ID 42760**
CONVERSE
Talla: 25-30
Color: Negro

*HASTA AGOTAR EXISTENCIAS

SKATE

**ID 1285087**
DC SHOES CONSTRUCT
Talla: 25-29
Color: Negro/Gris

APLICACIONES
CARNAZA

SKATE

**ID 1315292**
DC SHOES ASCEND
Talla: 25-29
Color: Gris/Beige

SKATE

**ID 1315294**
DC SHOES MANTECA 4
Talla: 25-29
Color: Negro

PIEL



*HASTA AGOTAR EXISTENCIAS

SKATE

**ID 1313586**
VANS UA KNU SKOOL
Talla: 25-29.5
Color: Negro/Liga

APLICACIONES
CARNAZA

PIEL

SKATE

**ID 1313588**
VANS CRUZE 3
Talla: 25-29.5
Color:Miel

PIEL

**ID 1315885**
VANS UA HYLANE
Talla: 25-29.5
Color: Negro/Rojo

*HASTA AGOTAR EXISTENCIAS

# VANS
"OFF THE WALL"

**ID 1281652**
VANS OLD SKOOL
Tallas :25-29.5
Color: Azul/Rojo

APLICACIONES
CARNAZA

SKATE

**ID 822858**
VANS OLD SKOOL
Tallas: 25-29.5
Color: Negro

APLICACIONES
CARNAZA

SKATE

**ID 822861**
VANS
Tallas: 25-29.5
Color: Blanco

CORTE
LONA



*HASTA AGOTAR EXISTENCIAS

# VANS
"OFF THE WALL"

**ID 1281651**
VANS OLD SKOOL
Tallas: 25-29.5
Color: Blanco

APLICACIONES
CARNAZA

SKATE

**ID 1281658**
VANS SK8-HI
Tallas: 25-29.5
Color: Negro

OFF THE WALL

*HASTA AGOTAR EXISTENCIAS

K·SWISS

**ID 144506**
**K-SWISS CLASSIC VN**
Tallas :26-30 sólo enteros
Color: Blanco

PIEL

ME
MODELO EXCLUSIVO
en catálogo

**ID 166013**
**K-SWISS CLASSIC VN**
Tallas: 26-30 sólo enteros
Color: Negro

PIEL

**ID 994608**
**K-SWISS ROOF**
Talla: 25-29 sólo enteros
Color: Miel

PIEL

*HASTA AGOTAR EXISTENCIAS

**ID 1297189**
CHAMPION PERIMETER SUEDE
Tallas: 25.5-29
Color: Rojo

GAMUZA

**ID 1297551**
CHAMPION PERIMETER SUEDE
Tallas: 25.5-29
Color: Verde

**ID 1310892**
CHAMPION BECK
Tallas: 25.5-29
Color: Blanco/Negro

*HASTA AGOTAR EXISTENCIAS

Champion

**ID 1088231**
**CHAMPION ARENA POWER LOW**
Talla: 25-29
Color: Blanco

**ID 1223985**
**CHAMPION LORE**
Talla: 25.5-29
Color: Negro

**ID 1314180**
**CHAMPION HYPER APEX**
Tallas: 25.5-29
Color: Azul Marino

*HASTA AGOTAR EXISTENCIAS

FILA

BASKET

**ID 1091104**
**FILA SPITFIRE 3**
Tallas: 25-29
Color: Azul/Blanco/Rojo

**ID 1326414**
**FILA SPEED TRAP**
Tallas: 25-29
Color: Gris/Blanco

**ID 1326415**
**FILA APEX ASCENT**
Tallas: 25-29
Color: Gris/Negro/Blanco

*HASTA AGOTAR EXISTENCIAS

Timberland

826680

MIRA EL VIDEO

**ID 826680**
TIMBERLAND 6 BASIC CONTRAST COLLAR
Tallas: 25-30
Color: Negro

PRIMALOFT

PIEL

ReBOTL

WATERPROOF

Ortholite
comfort from the inside out

ME
MODELOS EXCLUSIVOS
en catálogo

MOVE BEYOND
LIMITS

PIEL

**ID 160563**
TIMBERLAND 6 BASIC CONTRAST COLLAR
Tallas: 25-29.5
Color: Amarillo



HASTA AGOTAR EXISTENCIAS

HIKER

**ID 180626**
**CATERPILLAR ELITE**
Tallas: 25-30 sólo enteros
Color: Café

PIEL

HIKER

**ID 1249128**
**TIMBERLAND GREENSTRIDE MOTION 6**
Tallas: 25-29
Color: Negro

PIEL

HASTA AGOTAR EXISTENCIAS

PUMA

**ID 1234546**
**PUMA PARK LIFESTYLE SK8 JR**
Tallas: 22-24.5
Color: Negro/Blanco

APLICACIONES
CARNAZA

**ID 1311488**
**PUMA PARK LIFESTYLE EASY SD JR**
Tallas: 22-25
Color: Verde

SUEDE

**ID 1311486**
**PUMA LIFESTYLE STREET**
Tallas: 22-25
Color: Blanco

PARI LIFES



HASTA AGOTAR EXISTENCIAS

PUMA

**ID 1111896**
PUMA REBOUND V6 LO JR
Tallas: 22-25
Color: Blanco/Negro

**ID 1311481**
PUMA TRINITY JR
Tallas: 22-25
Color: Blanco

ME
MODELO EXCLUSIVO

TYLE

HASTA AGOTAR EXISTENCIAS

PUMA

SUELA VULCANIZADA

CORTE LONA

**ID 1146590**

**PUMA COURT CLASSIC VULC FS JR**

Tallas: 22-24.5

Color: Negro/Blanco

**ID 1285993**

**PUMA CAVEN 2 RETRO JR**

Tallas: 22-24.5

Color: Blanco/Rojo/Azul

ME

MODELO EXCLUSIVO



HASTA AGOTAR EXISTENCIAS

PUMA

SOCCER

**ID 1311446**

**PUMA VITORIA LI TT JR**

Tallas: 22-24.5

Color: Negro

TURF

TURF

HASTA AGOTAR EXISTENCIAS

ME
MODELO EXCLUSIVO

APLICACIONES CARNAZA

**ID 1189112**
**ADIDAS GRADAS**
Tallas: 22-24.5
Color: Blanco

**ID 1318423**
**ADIDAS URBAN COURT J**
Tallas: 22.5-26
Color: Blanco



HASTA AGOTAR EXISTENCIAS

**ID 1312860**
**ADIDAS BREAK START 2000**
Tallas: 22-24.5
Color: Gris/Blanco

**ID 1312916**
**ADIDAS BREAK START J**
Tallas: 22-26
Color: Azul/Blanco

BREAK

**ID 1312917**
**ADIDAS GRAND COURT LO MER**
Tallas: 22-24.5
Color: Blanco/Azul

# START

HASTA AGOTAR EXISTENCIAS

**ID 1244281**
NIKE W NIKE FOUR FORCE LOW
Tallas: 23-25
Color: Blanco/Rojo/Negro

CORTE PIEL

**ID 1315723**
NIKE COSMIC RUNNER
Tallas: 22.5-25
Color: Negro

RUNNING

HASTA AGOTAR EXISTENCIAS

VANS The Knu Skool

KNU SKOOL

**ID 1313595**

**VANS UA KNU SKOOL**

Tallas: 22-24.5

Color: Negro/Liga

APLICACIONES CARNAZA

www.priceshoes.com

HASTA AGOTAR EXISTENCIAS

flexi®

**ID 1180001**
**FLEXI® 415301**
Corte: Sintético
Forro: Textil
Color: Brown
Tallas: 25-29

SUELA LIGERA



HASTA AGOTAR EXISTENCIAS

mirage®

**ID 1254487**
**MIRAGE® 4303**
Corte: Sintético
Forro: Textil
Suela: Antiderrapante
Color: Arena
Tallas: 25-29

**ID 1254486**
**MIRAGE® 4303**
Corte: Sintético
Forro: Textil
Suela: Antiderrapante
Color: Marino
Tallas: 25-29

# BUILD *your* STYLE

HASTA AGOTAR EXISTENCIAS

# pierre cardin

1221788

Escanea el código para conocer más

ME
MODELOS EXCLUSIVOS

## ID 1221788
**PIERRE CARDIN PC-677D-3**
Corte: Sintético
Forro: Textil
Suela: Antiderrapante
Color: Negro
Tallas: 25-29 sólo enteros

## ID 1138468
**PIERRE CARDIN PC-22AC654**
Corte: Sintético
Forro: Textil
Suela: Antiderrapante
Color: Cogñac
Tallas: 25-29 sólo enteros

HASTA AGOTAR EXISTENCIAS

# Jeep

**ID 929018**
**JEEP JS-200**
Corte: Piel
Forro: Textil
Suela: Antiderrapante
Color: Roble
Tallas: 25-29

CORTE PIEL

SUELA ANTIDERRAPANTE

CLEAN URBAN ATTITUDE

ME
MODELO EXCLUSIVO

PLANTILLA MEMORY CONFORT

# pierre cardin

1221781

*Escanea el código para conocer más*

**ID 1221781**
**PIERRE CARDIN**
**PC-551M-A**
Corte: Sintético
Forro: Textil
Color: Negro
Tallas: 25-29 sólo enteros

HASTA AGOTAR EXISTENCIAS

Michel Domit

**ID 825223**

**MICHEL DOMIT 589101**

Corte: Piel
Forro: Piel
Plantilla: Piel
Color: Negro
Tallas: 25-29

CORTE, FORRO PIEL Y PLANTILLA

HASTA AGOTAR EXISTENCIAS

KAFE®

**ID 1105605**
**KAFE® 1913**
Corte: Sintético
Forro: Textil
Suela: Antiderrapante
Color: Negro
Tallas: 25-29

SUELA ANTIDERRAPANTE

# *Capturing moments*
# MEN'S COLLECTION

**ID 826242**
**MIRAGE® 6903**
Corte: Sintético
Forro: Textil
Suela: Antiderrapante
Color: Negro
Tallas: 25-29

mirage®

SUELA ANTIDERRAPANTE

HASTA AGOTAR EXISTENCIAS

Schatz® SPORT

**ID 1138158**

**SCHATZ SPORT® TF-M005**

Corte: Sintético
Forro: Textil
Color: Negro
Tallas: 25-29 sólo enteros

**ID 1223303**

**SCHATZ SPORT® C5445-11**

Corte: Sintético
Forro: Textil
Suela: Antiderrapante
Color: Brown
Tallas: 26-29 sólo enteros

1223303

*Escanea el código para conocer más*

*Safe at* every step

SCHATZ SPORT



HASTA AGOTAR EXISTENCIAS

# pierre cardin

ME
MODELO EXCLUSIVO

CORTE PIEL

PLANTILLA MEMORY FOAM

SUELA ANTIDERRAPANTE

**ID 1092119**
**PIERRE CARDIN PC-3085**
Corte: Piel
Suela: Antiderrapante
Color: Negro
Tallas: 25-29

flexi®

CORTE Y PIEL PLANTILLA

**ID 185859**
**FLEXI® 400101**
Corte: Piel
Forro: Textil
Plantilla: Piel
Color: Negro
Tallas: 25-29.5

HASTA AGOTAR EXISTENCIAS

# CHOPPARD®

**ID 1005266**
**CHOPPARD® 3552**
Corte: Piel
Suela: Antiderrapante
Color: Negro
Tallas: 25-29

CORTE PIEL

SUELA ANTIDERRAPANTE

CABALLERO

# Classic

PRICE SHOES

**ID 1053251**
**CHOPPARD® 1052**
Corte: Piel
Suela: Antiderrapante
Color: Tabaco/Ferrero
Tallas: 25-29

CORTE PIEL

SUELA ANTIDERRAPANTE

HASTA AGOTAR EXISTENCIAS

Schatz® SPORT

CORTE Y PIEL PLANTILLA

SUELA ANTIDERRAPANTE

## ID 1253774

**SCHATZ SPORT® 35802**

Corte: Piel
Forro: Textil
Plantilla: Piel
Suela: Antiderrapante
Color: Beige
Tallas: 25-29

1253774

*Escanea el código para conocer más*

COLLECTION

CORTE PIEL Y FORRO

## ID 1257275

**SCHATZ SPORT® 6013**

Corte: Piel
Forro: Piel
Suela: Antiderrapante
Color: Negro
Tallas: 25-29

Jeep

**ID 1051345**

**JEEP 20101**

Corte: Piel
Forro: Textil
Suela: Antiderrapante
Color: Roble
Tallas: 25-29

HASTA AGOTAR EXISTENCIAS

Schatz®

CORTE, FORRO PIEL Y PLANTILLA

SUELA ANTIDERRAPANTE

# ELEGANT and WITH CHARACTER

**ID 1255673**
**SCHATZ® 2675**
Corte: Piel
Forro: Piel
Plantilla: Piel
Suela: Antiderrapante
Color: Ocre
Tallas: 25-29

CORTE Y PIEL PLANTILLA

SUELA ANTIDERRAPANTE

**ID 1179753**
**SCHATZ SPORT®**
**35800**
Corte: Piel
Forro: Textil
Plantilla: Piel
Suela: Antiderrapante
Color: Café
Tallas: 25-29

HASTA AGOTAR EXISTENCIAS

DON CARLEONE®

COLLECTION

CORTE, FORRO PIEL Y PLANTILLA

**ID 1053492**

**DON CARLEONE 1292**

Corte: Piel
Forro: Piel
Plantilla: Piel
Color: Negro
Tallas: 25-29

# MOCASIN STYLE 2026

# pierre cardin

ME
MODELOS EXCLUSIVOS

FORRO Y PIEL PLANTILLA

**ID 1221789**
PIERRE CARDIN
PC-858D-1
Corte: Sintético
Forro: Piel
Plantilla: Piel
Color: Negro
Tallas: 25-29 sólo enteros

1221789
*Escanea el código para conocer más*

# CLASSIC
## STYLE DEFINED

**ID 1221787**
PIERRE CARDIN PC-5844-1
Corte: Sintético
Forro: Piel
Plantilla: Piel
Color: Negro
Tallas: 25-29 sólo enteros

1221787
*Escanea el código para conocer más*

FORRO Y PIEL PLANTILLA

# pierre cardin

ME
MODELOS EXCLUSIVOS

PLANTILLA MEMORYFOAM
Máximo confort que se adapta a tu pie

## ID 1089275
**PIERRE CARDIN PC-C4471-5**
Corte: Textil
Forro: Textil
Suela: Antiderrapante
Color: Negro
Tallas: 25-29 sólo enteros

SUELA ANTIDERRAPANTE

## ID 1221777
**PIERRE CARDIN PC-2406-1**
Corte: Sintético
Forro: Piel
Plantilla: Piel
Color: Azul
Tallas: 25-29.5

FORRO Y PIEL PLANTILLA

## ID 1221779
**PIERRE CARDIN PC-2406-1**
Corte: Sintético
Forro: Piel
Plantilla: Piel
Suela: Antiderrapante
Color: Cielo
Tallas: 25-29.5

1221779

*Escanea el código para conocer más*



HASTA AGOTAR EXISTENCIAS

PERRY ELLIS®

# ELEGANT and WITH CHARACTER

**ID 929074**

**PERRY ELLIS PE-6554**

Corte: Piel
Forro: Piel
Plantilla: Piel
Suela: Antiderrapante
Color: Tabaco
Tallas: 25-29

CORTE, FORRO PIEL Y PLANTILLA

HASTA AGOTAR EXISTENCIAS

**ID 1053491**
**SCHATZ® 380**
Corte: Piel
Forro: Piel
Plantilla: Piel
Suela: Cuero
Color: Negro
Tallas: 25-29

# ELEGANT *and* CHA



HASTA AGOTAR EXISTENCIAS

DON CARLEONE®

**ID 1254877**
**DON CARLEONE® 382**
Corte: Piel
Forro: Piel
Plantilla: Piel
Suela: Cuero
Color: Negro
Tallas: 25-29

1254877

*Escanea el código para conocer más*

**ID 1177724**
**DON CARLEONE® 382**
Corte: Piel
Forro: Piel
Plantilla: Piel
Suela: Cuero
Color: Café
Tallas: 25-29

RACTER

HASTA AGOTAR EXISTENCIAS

# DON CARLEONE®

**ID 828125**

**DON CARLEONE® 314**

Corte: Piel
Forro: Piel
Plantilla: Piel
Suela: Cuero
Color: Than
Tallas: 24-29

CORTE, FORRO PIEL Y PLANTILLA

SUELA DE CUERO

# Men's COLLECTION

Schatz®

**ID 1054332**

**SCHATZ® 506-11**

Corte: Piel
Forro: Piel
Plantilla: Piel
Suela: Antiderrapante
Color: Negro
Tallas: 25-29

CORTE, FORRO PIEL Y PLANTILLA



HASTA AGOTAR EXISTENCIAS

# CHOPPARD®

## ID 1179284
**CHOPPARD® 111**
Corte: Piel
Forro: Piel
Plantilla: Piel
Suela: Antiderrapante
Color: Café
Tallas: 25-29

## ID 1110891
**CHOPPARD® 111**
Corte: Piel
Forro: Piel
Plantilla: Piel
Suela: Antiderrapante
Color: Negro
Tallas: 25-29 sólo enteros

## ID 1254478
**CHOPPARD® 3561**
Corte: Piel
Plantilla: Piel
Suela: Antiderrapante
Color: Tabaco
Tallas: 25-29

HASTA AGOTAR EXISTENCIAS

# pierre cardin

ME
MODELO EXCLUSIVO

**ID 826713**
**PIERRE CARDIN PC-2105**
Corte: Piel
Suela: Antiderrapante
Color: Tabaco
Tallas: 25-29

CORTE PIEL

SUELA ANTIDERRAPANTE

# CHOPPARD®

WALK
*into distinction*

**ID 1254876**
**CHOPPARD® 2803**
Corte: Piel
Forro: Piel
Plantilla: Piel
Suela: Antiderrapante
Color: Negro
Tallas: 25-29

CORTE, FORRO PIEL Y PLANTILLA

SUELA ANTIDERRAPANTE

HASTA AGOTAR EXISTENCIAS

UOMO DI FERRO

## ID 1104663

**UOMO DI FERRO® H32122**

Corte: Piel
Forro: Textil
Plantilla: Piel
Suela: Antiderrapante
Color: Negro
Tallas: 25-29

CORTE Y PIEL PLANTILLA

mirage®

FORRO Y PIEL PLANTILLA

SUELA ANTIDERRAPANTE

## ID 1179312

**MIRAGE® 10608**

Corte: Sintético
Forro: Piel
Plantilla: Piel
Suela: Antiderrapante
Color: Negro
Tallas: 25-29

## ID 158167

**MIRAGE® 136**

Corte: Sintético
Forro: Piel
Plantilla: Piel
Color: Negro
Tallas: 25-29.5

FORRO Y PIEL PLANTILLA

www.priceshoes.com

HASTA AGOTAR EXISTENCIAS

PAZSTOR® ...nada te falta

# COMFORT REDEFINED *daily*

CORTE BORREGO

FORRO Y PLANTILLA RES

CONSTRUCCIÓN CALIFORNIA

**ID 825123**

**CALZADO PAZSTOR 109**

Corte: Piel
Forro: Piel
Plantilla: Piel
Color: Negro
Tallas: 25-30

HASTA AGOTAR EXISTENCIAS

Schatz Comfort flex

**ID 1171929**

**SCHATZ COMFORT FLEX 36102**

Corte: Piel
Forro: Piel
Plantilla: Piel
Color: Negro
Tallas: 25-29

COLLECTION

flexi®

**ID 180176**

**FLEXI® 91607**

Corte: Piel
Forro: Textil
Plantilla: Piel
Color: Negro
Tallas: 25-31 excepto 30.5

www.priceshoes.com

HASTA AGOTAR EXISTENCIAS

PAZSTOR® ...nada te falta

## ID 146643
### CALZADO PAZSTOR 4002
Corte: Piel
Forro: Piel
Plantilla: Piel
Color: Tinto
Tallas: 25-30

CORTE PIEL

FORRO Y PLANTILLA RES

## ID 825121
### CALZADO PAZSTOR 3902
Corte: Piel
Forro: Piel
Plantilla: Piel
Color: Negro
Tallas: 25-29

CORTE BORREGO

CONSTRUCCIÓN CALIFORNIA

FORRO Y PLANTILLA RES

STEP EXPERIENCE



HASTA AGOTAR EXISTENCIAS

flexi®

## ID 180178

**FLEXI® 91608**

Corte: Piel
Forro: Textil
Plantilla: Piel
Color: Negro
Tallas: 25-31 Excepto 30.5

CORTE Y PIEL PLANTILLA

ELÁSTICO AJUSTABLE

GENTLE STEP FORWARD

PAZSTOR® ...nada te falta

## ID 1160295

**CALZADO PAZSTOR 5713**

Corte: Piel
Forro: Textil
Plantilla: Piel
Color: Barista
Tallas: 25-29

CORTE BORREGO

CORTE Y PIEL PLANTILLA

ELÁSTICO AJUSTABLE

HASTA AGOTAR EXISTENCIAS

Nebel walk®

## ID 1256293
**NEBEL WALK® 1418**
Corte: Sintético
Suela: Antiderrapante
Color: Negro
Tallas: 25-29

BURBÚJA DE AIRE

Bio Shoes® extra comfort

CALM STEP FORWARD

CORTE PIEL Y FORRO · CORTE BORREGO · DOBLE PLANTILLA · INTERIOR ACOJINADO · AMPLITUD INTERIOR

## ID 824437
**BIO SHOES 7712**
Corte: Piel
Forro: Piel
Color: Negro
Tallas: 25-30

HASTA AGOTAR EXISTENCIAS

Schatz® SPORT

**ID 1138447**
**SCHATZ SPORT® LR2019**
Corte: Sintético
Forro Textil
Color: Negro
Tallas: 25-29 sólo enteros

Jeep®

**ID 1186783**
**JEEP 230050**
Corte: Piel
Forro: Textil
Color: Negro
Tallas: 25-29 sólo enteros

flexi®

**ID 180167**
**FLEXI® 59305**
Corte: Piel
Forro: Piel
Plantilla: Piel
Color: Negro
Tallas: 25-31
excepto 30.5

HASTA AGOTAR EXISTENCIAS

**ID 872434**

**NEBEL WALK® FJA19-0002**

Corte: Textil
Forro: Textil
Color: Café
Tallas: 25-29 sólo enteros

**ID 1049071**

**NEBEL WALK® 19-0002**

Corte: Textil
Forro: Textil
Color: Gris
Tallas: 25-29 sólo enteros

HASTA AGOTAR EXISTENCIAS

Schatz® COMFORT

**ID 1052920**
**SCHATZ COMFORT®**
**AW18SL079C0K3T**
Corte: Textil
Forro: Textil
Color: Gris
Tallas: 25-29 sólo enteros

# Comfort FOOTWEAR

NAUTICA

SUELA LIGERA

1218409

Escanea el código para conocer más

ME MODELOS EXCLUSIVOS

**ID 1218409**
**NAUTICA • SCHC-003**
Corte: Textil
Forro: Textil
Color: Camel
Tallas: 25-29 sólo enteros

HASTA AGOTAR EXISTENCIAS

GOODYEAR

## ID 1254446

**GOODYEAR GY-735**

Corte: Piel
Suela: Antiderrapante
Color: Miel
Tallas: 25-29

1254446

*Escanea el código para conocer más*

CORTE PIEL

ME
MODELOS EXCLUSIVOS

## ID 1138109

**GOODYEAR GY-22AB600**

Corte: Sintético
Forro: Textil
Suela: Antiderrapante
Color: Camel
Tallas: 25-29 sólo enteros

SUELA ANTIDERRAPANTE

HASTA AGOTAR EXISTENCIAS

GOODYEAR

## ID 1138113

**GOODYEAR GY-22AD625**

Corte: Sintético • Forro: Textil
Suela: Antiderrapante
Color: Cognac
Tallas: 25-29 sólo enteros

TRAIL
COMFORT
DEFINED

Jeep

## ID 169146

**JEEP 3801**

Corte: Piel
Forro: Textil
Suela: Antiderrapante
Color: Miel
Tallas: 25-30

HASTA AGOTAR EXISTENCIAS

Kebo

**ID 826261**
**KEBO® 4850**
Corte: Textil
Forro: Textil
Suela: Antiderrapante
Color: Canela
Tallas: 24-29

**ID 826262**
**KEBO® 4850**
Corte: Textil
Suela: Antiderrapante
Color: Negro
Tallas: 24-29

HASTA AGOTAR EXISTENCIAS

Kebo

**ID 1053261**
**KEBO® 14016**
Corte: Sintético
Forro: Textil
Suela: Antiderrapante
Color: Canela
Tallas: 25-29

SUELA ANTIDERRAPANTE

CABALLEROS 2026.

Jeep

**ID 1136855**
**JEEP 1700**
Corte: Piel
Forro: Textil
Plantilla: Piel
Suela: Antiderrapante
Color: Negro
Tallas: 25-29

CORTE Y PIEL PLANTILLA

SUELA ANTIDERRAPANTE

www.priceshoes.com

HASTA AGOTAR EXISTENCIAS

GOODYEAR

ME
MODELOS EXCLUSIVOS

**ID 1138091**
**GOODYEAR GY-SW24-03106M**
Corte: Textil
Forro: Textil
Suela: Antiderrapante
Color: Café/Negro
Tallas: 25-29 sólo enteros

Kebo®

**ID 951904**
**KEBO® 722-CHOCLO**
Corte: Textil
Forro: Textil
Suela: Antiderrapante
Color: Canela
Tallas: 25-29

HASTA AGOTAR EXISTENCIAS

Jeep

**ID 1136852**

**JEEP 3474-50**

Corte: Textil
Forro: Textil
Suela: Antiderrapante
Color: Marino Mozt
Tallas: 25-29

*Live the*
MOMENT

Kebo

**ID 1138445**

**KEBO® UR0906**

Corte: Sintético
Forro: Textil
Suela: Antiderrapante
Color: Café/Negro
Tallas: 25-29 sólo enteros

HASTA AGOTAR EXISTENCIAS

Jeep

## ID 1186786

**JEEP 600**

Corte: Piel
Forro: Textil
Suela: Antiderrapante
Color: Verde
Tallas: 25-29 sólo enteros

CORTE PIEL

SUELA ANTIDERRAPANTE

RAM PRO

## ID 1166018

**RAM PRO 9648**

Corte: Textil
Forro: Textil
Color: Beige
Tallas: 25-29

SUELA ANTIDERRAPANTE

CASCO DE ACERO

MÁS RESISTENTE Y SEGURO



HASTA AGOTAR EXISTENCIAS

# HUMMER®

**ID 826552**

HUMMER® HM-6380

Corte: Piel
Forro: Textil
Color: Beige
Tallas: 25-29.5

HASTA AGOTAR EXISTENCIAS

GOODYEAR

## ID 1149235
### GOODYEAR WORK GY-238998
Corte: Textil
Forro: Textil
Color: Negro
Tallas: 25-29 sólo enteros

ME
MODELOS EXCLUSIVOS

CORTE TEXTIL

CALZADO LIGERO

CASCO DE POLICARBONATO
ALTA DURABILIDAD

BURBÚJA DE AIRE

## ID 1004784
### GOODYEAR WORK GY-10111
Corte: Sintético
Forro: Textil
Color: Azul/Amarillo
Tallas: 24-30

CASCO DE POLIAMIDA
SOPORTE DE ALTO IMPACTO

CALZADO DIELÉCTRICO

SUELA TRIPLE DENSIDAD

SUELA ANTIDERRAPANTE



HASTA AGOTAR EXISTENCIAS

BOOST
MODA EN ACCIÓN

## ID 1005025
### BOOST 401
Corte: Piel
Forro: Textil
Color: Café
Tallas: 25-29

CORTE PIEL

CASCO DE ACERO
MÁS RESISTENTE Y SEGURO

RAM PRO

## ID 1094846
### RAM PRO 619
Corte: Textil
Forro: Textil
Color: Negro/Beige
Tallas: 25-29

SUELA ANTIDERRAPANTE

CASCO DE POLIAMIDA
SOPORTE DE ALTO IMPACTO

HASTA AGOTAR EXISTENCIAS

Jeep

**ID 129591**
**JEEP 3560**
Corte: Piel
Forro: Textil
Color: Negro
Tallas: 25-30

CORTE PIEL

CASCO DE ACERO
MÁS RESISTENTE Y SEGURO

SUELA DOBLE DENSIDAD

# WORK HARD
## DREAM BIG

CORTE PIEL

CASCO DE POLICARBONATO
ALTA DURABILIDAD

SUELA LIGERA

**ID 1186789**
**JEEP 1801050**
Corte: Piel
Forro: Textil
Color: Café
Tallas: 25-29 sólo enteros



HASTA AGOTAR EXISTENCIAS

Kebo®

CORTE PIEL

SUELAS ANTIDERRAPANTES

CASCO DE POLIAMIDA
SOPORTE DE ALTO IMPACTO

ELÁSTICO AJUSTABLE

**ID 1005313**
**KEBO® 5350**
Corte: Piel
Forro: Textil
Color: Negro
Tallas: 25-29

**ID 1255753**
**RAM PRO 9651**
Corte: Piel
Forro: Textil
Suela: Antiderrapante
Color: Miel
Tallas: 25-29

CORTE PIEL

SUELA ANTIDERRAPANTE

HASTA AGOTAR EXISTENCIAS

Kebo

**ID 1223385***

**KEBO® TF-24811**

Corte: Sintético
Suela: Antiderrapante
Color: Blanco
Tallas: 25-29 sólo enteros

***SÚPER PRECIO**

KAFE

**ID 165859**

**KAFE® 510**

Corte: Sintético
Plantilla: Textil
Color: Negro
Tallas: 25-29 sólo enteros

*HASTA AGOTAR EXISTENCIAS

bon chef

SUELA ANTIDERRAPANTE

PLANTILLA ANATÓMICA

SUELA LIGERA

## ID 1005260

**BON CHEF CHEF1**

Corte: Sintético
Plantilla: Textil
Color: Negro
Tallas: 25-29 sólo enteros

WATER PROOF

Ningún líquido a ninguna temperatura podrá penetrar tu calzado.

CORTE ANTIPUNCIÓN

PROTECCIÓN CONTRA ELEMENTOS PUNZOCORTANTES

Cubierta superior de kevlar, protección contra accidentes por caídas de elementos punzocortantes.

HASTA AGOTAR EXISTENCIAS

JC McCOY®
FOOTWEAR

CORTE PIEL

CON CIERRE

## ID 956251

**JC MCCOY® 1682**

Corte: Piel
Forro: Textil
Plantilla: Piel
Suela: Antiderrapante
Color: Chocolate/Café
Tallas: 25-29

## ID 1254397

**JC MCCOY® 103**

Corte: Piel
Forro: Piel
Plantilla: Piel
Color: Moka
Tallas: 25-29 sólo enteros

1254397

*Escanea el código para conocer más*

CORTE, FORRO PIEL Y PLANTILLA

HASTA AGOTAR EXISTENCIAS

JC McCoy®
FOOTWEAR

## ID 1004472
### JC MCCOY® 400
Corte: Piel
Forro: Piel
Plantilla: Piel
Suela: Antiderrapante
Color: Moka
Tallas: 25-29

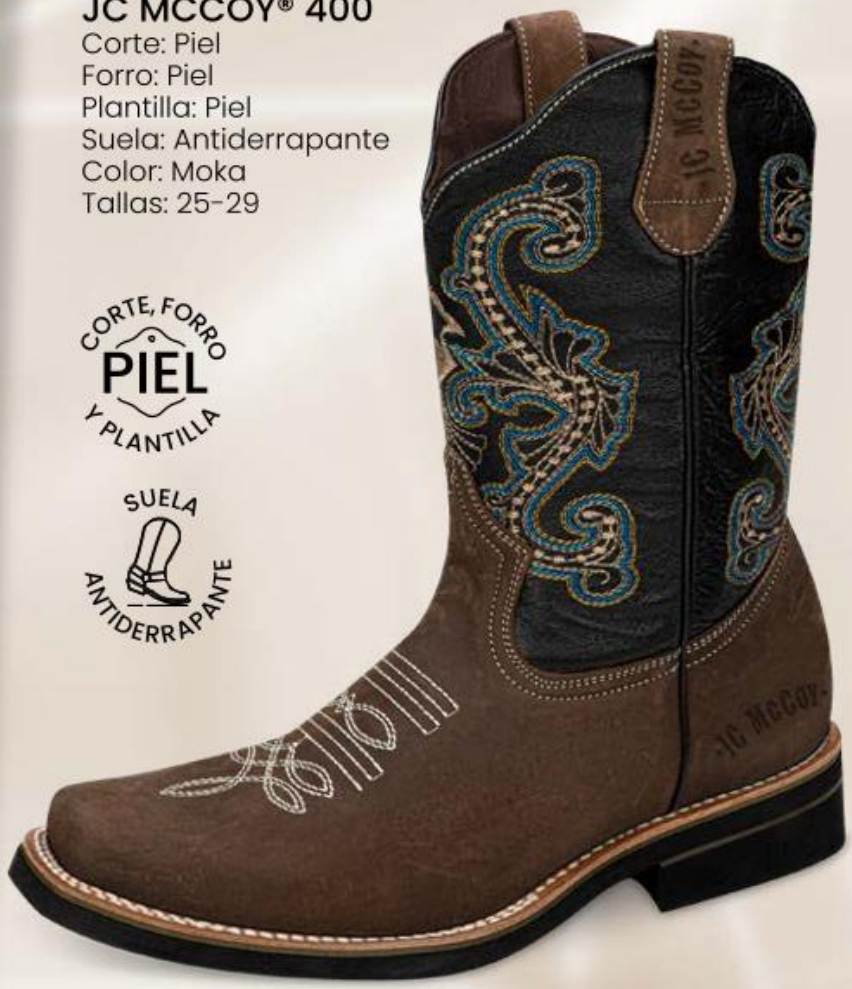

CORTE, FORRO PIEL Y PLANTILLA

SUELA ANTIDERRAPANTE

## ID 1175911
### JC MCCOY® 401
Corte: Piel
Forro: Piel
Plantilla: Piel
Suela: Antiderrapante
Color: Negro
Tallas: 25-29

CORTE, FORRO PIEL Y PLANTILLA

SUELA ANTIDERRAPANTE

HASTA AGOTAR EXISTENCIAS

HPC Polo

## ID 1312597
### HPC POLO® 103
Corte: Piel
Forro: Piel
Tallas: 25-29
Color: Lerdo café

DOCKERS®

CORTE PIEL

## ID 1315752
### DOCKERS D211641
Corte: Piel
Plantilla: Textil
Tallas: 25-29
Color: Negro



HASTA AGOTAR EXISTENCIAS

KAFE®

**ID 1312598**

**KAFE® 2004**

Corte: Piel
Forro: Piel
Plantilla: Piel
Tallas: 25-29
Color: Chocolate

CORTE, FORRO PIEL Y PLANTILLA

SUELA LIGERA

Nebel walk®

**ID 904932**

**NEBEL WALK® 4762**

Corte: Sintético
Forro: Textil
Color: Café
Tallas: 25-29

SUELA ANTIDERRAPANTE

HASTA AGOTAR EXISTENCIAS

Schatz® SPORT

**ID 1200582**
**SCHATZ SPORT® DFZ2308**
Color: Blanco/Naranja
Tallas: 24-28 sólo enteros

PLANTILLA ACOJINADA

SUELA EVA SUELA EVA

MIRA EL VIDEO

slickers®

**ID 1312564**
**SLICKERS® WN512Gg**
Color: Negro
Tallas: 26-29 sólo enteros

SUELA EVA SUELA EVA



HASTA AGOTAR EXISTENCIAS

slickers®

**ID 1312979**
**SLICKERS® W-60**
Color: Café
Tallas: 25-29 sólo enteros

**ID 1140621**
**SLICKERS® E8051**
Color: Verde Militar
Tallas: 26-29 sólo enteros

**ID 1086254**
**SLICKERS® MN914**
Color: Marino
Tallas: 25-28 sólo enteros

HASTA AGOTAR EXISTENCIAS

**1. ID 162170**
HOLLY LAND®
MOD T027
Chamarra
Negro
xch-ch-m-g-xg-xxg
100% poliuretano.
Forro: 100% poliéster.

**2. ID 1268698**
HOLLY LAND®
MOD 2488
Chamarra
Ivory
xch-ch-m-g-xg-xxg
100% poliuretano.
Forro: 100% poliéster.

**2.**

**PIEL**
VEGANA

**1.**

**COSTADOS**
EN TELA
**PARA**
MEJOR
**AJUSTE**

**Pantalón** PABE

**Pantalón** 2188

## 3. ID 1268700
SAO PAULO®
MOD 9118
Chamarra
Marino
xch-ch-m-g-xg-xxg
Tela 1: 41% viscosa,
37% poliamida, 22% poliéster.
Tela 2: 100% algodón.

## 4. ID 1268704
HOLLY LAND®
MOD 2989
Chamarra
Camel
xch-ch-m-g-xg-xxg
100% poliéster.
Forro: 100% poliéster.

**TACTO**
SUAVE

**CHAMARRA**
TEJIDA
**CON DETALLES**
DE MEZCLILLA

3.

4.

**Jeans** D770

## 1. ID 183774

PRIMARK®
MOD 4663
Suéter
Negro
xch-ch-m-g-xg-xxg-xxxg
70% viscosa, 30% poliamida.

a. Gris jaspe **ID 1065071**

**DISPONIBLE EN:**
AVENA Y ROSA

$ precio *especial*

**BÁSICOS**
IMPERDIBLES

1.

a.

*Consulte precio de promoción en tiendas.
Promoción válida durante la vigencia del catálogo y/o hasta agotar existencias.

## 2. ID 831160

SAO PAULO®
MOD A62B
Ensamble
Negro
xch-ch-m-g-xg-xxg
70% viscosa, 30% poliamida.

**DISPONIBLE EN:**
BEIGE Y ROSA JASPE

2.

**1. ID 1120876**
HOLLY LAND®
MOD L012
Chamarra
Índigo
ch-m-g-xg
70% algodón,
28% viscosa,
2% poliéster.

**2. ID 1073206**
HOLLY LAND®
MOD ES13
Chaleco
Azul
xch-ch-m-g-xg-xxg
100% algodón.

# Básicos
*para todos los estilos*

3.

a.

**3. ID 947787**
HOLLY LAND®
MOD 5823
Blusa
Blanco/Marino
xch-ch-m-g-xg-xxg
95% algodón, 5% elastano.

a. Marino/Blanco **ID 947788**

$ precio *especial*

*Consulte precio de promoción en tiendas.
Promoción válida durante la vigencia del catálogo y/o hasta agotar existencias.

**2x**
*precio especial*

**1. ID 133250**
HOLLY LAND®
MOD 3130
Playera
Beige jaspe
xch-ch-m-g-xg-xxg-xxxg
95% algodón, 5% elastano.

a. Negro **ID 133256**
b. Blanco **ID 133251**

**DISPONIBLE EN:**
VINO, GRIS OXFORD, JADE Y MAQUILLAJE

*Consulte precio de promoción en tiendas.
Promoción válida durante la vigencia del catálogo y/o hasta agotar existencias.

2.

c.

CUELLO
REDONDO

2.

**2x**
*precio especial*

**2. ID 143138**
HOLLY LAND®
MOD 3131
Playera
Blanco
xch-ch-m-g-xg-xxg-xxxg
95% algodón, 5% elastano.

c. Negro **ID 133240**

**DISPONIBLE EN:**
ROSA, BEIGE JASPE, GIRS JASPE, AMARILLO

*Consulte precio de promoción en tiendas. Promoción válida durante la vigencia del catálogo y/o hasta agotar existencias.

SEAMLESS

1.

a.

$ precio especial

**1. ID 1031465**
HOLLY LAND®
MOD 7871
Blusa
Blanco
xch-ch-m-g
92% poliamida, 8% elastano.

a. Negro **ID 1031514**

**DISPONIBLE EN:**
ROSA

*Consulte precio de promoción en tiendas.
Promoción válida durante la vigencia del catálogo y/o hasta agotar existencias.

2.

## 2. ID 1214911

HOLLY LAND®
MOD CROP
Blusa
Negro
xch-ch-m-g
94% poliamida,
6% elastano.

b. Blanco **ID 1214910**

**SUAVE AL TACTO**
SUPERSTRETCH

**DOBLE TELA**
Y FORRO
**INTERIOR**

TACTO SUAVE

**1. ID 1016952**
HOLLY LAND®
MOD LE14
Pantiblusa
Blanco
xch-ch-m-g-xg-xxg
94% poliamida, 6% elastano.

a. Negro **ID 1016951**

2.

b.

$ precio *especial*

**2. ID 1081690**
HOLLY LAND®
MOD SOFI

Blusa
Negro
xch-ch-m-g-xg-xxg
90% poliamida, 10% elastano.

b. Blanco **ID 1081689**

## Atributos de la tela

Antiarrugas, stretch, resistente a lavadas, varios diseños.

*Consulte precio de promoción en tiendas. Promoción válida durante la vigencia del catálogo y/o hasta agotar existencias.

## Atributos de la tela

Resistente, antiarrugas, tacto suave, tiempo de secado rápido, colores brillantes, guarda la temperatura y ajuste perfecto.

a.

1.

CUELLO REDONDO

TU SEGUNDA PIEL

$ precio especial

**1. ID 1004188**
HOLLY LAND®
MOD POLA
Blusa
Blanco
xch-ch-m-g-xg-xxg
92% poliamida, 8% elastano.

a. Negro **ID 1004187**

*Consulte precio de promoción en tiendas. Promoción válida durante la vigencia del catálogo y/o hasta agotar existencias.

**2. ID 1004181**
HOLLY LAND®
MOD 326N
Playera
Blanco
xch-ch-m-g-xg-xxg
92% poliamida, 8% elastano.
95% poliamida, 5% elastano.*

b. Negro **ID 1004178***

$ precio *especial*

CUELLO
V

## Atributos de la tela

Resistente, antiarrugas, tacto suave, tiempo de secado rápido, colores brillantes, guarda la temperatura y ajuste perfecto.

**b.**

**2.**

TU SEGUNDA PIEL

*Consulte precio de promoción en tiendas. Promoción válida durante la vigencia del catálogo y/o hasta agotar existencias.

$ precio especial

a.

b.

*Consulte precio de promoción en tiendas. Promoción válida durante la vigencia del catálogo y/o hasta agotar existencias.

## 1. ID 1011086

HOLLY LAND®
MOD GLOR
Top
Nude
xch-ch-m-g-xg-xxg
90% poliamida, 10% elastano.
92% poliamida, 8% elastano.*

a. Blanco **ID 1004183***
b. Negro **ID 1004182***

$ precio *especial*

TU SEGUNDA
PIEL

## Atributos de la tela

Resistente, antiarrugas, tacto suave, tiempo de secado rápido, colores brillantes, guarda la temperatura y ajuste perfecto.

*Consulte precio de promoción en tiendas. Promoción válida durante la vigencia del catálogo y/o hasta agotar existencias.

1.

d.

**2x**
*precio especial*

*Consulte precio de promoción en tiendas.
Promoción válida durante la vigencia del catálogo y/o hasta agotar existencias.

a.

1.

b.

c.

d.

e.

f.

g.

# STRETCH SUAVE

**2x**
*precio especial*

**1. ID 1066969**
ATMOSPHERE DNM®
MOD 0345
Jeans
Gris obscuro
3-5-7-9-11-13-15
67% algodón, 31% poliéster, 2% elastano.
**Cintura** alta
**Corte** superskinny

a. Negro **ID 1032623**
b. Gris claro **ID 1032627**
c. Índigo **ID 1032626**
d. Índigo medio **ID 1066966**
e. Stone medio **ID 1032624**
f. Stone **ID 1066967**
g. Bleach **ID 1032629**

*Consulte precio de promoción en tiendas.
Promoción válida durante la vigencia del catálogo y/o hasta agotar existencias.

## 1. ID 173544
**Atmosphere DNM®**
**MOD 7730**
Jeans
Stone Claro
3-5-7-9-11-13-15-17-21
67% algodón,
28% poliéster,
3% viscosa,
2% elastano.
**Cintura** alta
**Corte** superskinny

a. Stone **ID 831113**
b. Índigo **ID 173543**

**DISPONIBLE EN:**
GRIS

**STONE CLARO EXCEPTO TALLA:** 21

1.

a.

**SUPERSTRETCH**

**SILUETA PERFECTA**

b.

## 2. ID 1226708
**Atmosphere DNM®**
**MOD ZAR4**
Jeans
Negro Onix
3-5-7-9-11-13-15-17
67% algodón,
28% poliéster,
3% viscosa,
2% elastano.
**Cintura** superalta
**Corte** superskinny

c. Stone **ID 995373**
d. Índigo **ID 985607**

**DISPONIBLE EN:**
BLEACH

2.

c.

d.

**SILUETA**
**PERFECTA**

**PINZA EN**
**TOBILLO**

LOS MÁS
VENDIDOS

**2X**
*precio especial*

**2x**
*precio especial*

## 1. ID 165576
**SEVEN JEANS®**
**MOD 1170**
Jeans
Stone Medio
3-5-7-9-11-13-15-17
73% algodón,
25% poliéster,
2% elastano.
75% algodón,
23% poliéster,
2% elastano.*
**Cintura** regular
**Corte** superskinny

a. Índigo
**ID 165574**

b. Stone Claro
**ID 1140272**

c. Negro
**ID 181576***

1.

TELA
SUPERSTRETCH

CORTE
SUPERSKINNY

*Consulte precio de promoción en tiendas. Promoción válida durante la vigencia del catálogo y/o hasta agotar existencias.

## 1. ID 1068769

**Atmosphere DNM®**
**MOD KENA**
Jeans
Stone Medio
3-5-7-9-11-13-15-17
66% algodón, 29% poliéster,
3% viscosa, 2% elastano.
**Cintura** alta
**Corte** superskinny

a. Índigo **ID 1034973**

**1.**

**ESTILIZA**
TU FIGURA

**a.**

**SILUETA**
PERFECTA

## 2. ID 1268677

**HOLLY LAND®**
**MOD 5090**
Pantalón
Verde
xch-ch-m-g-xg-xxg
92% viscosa, 8% poliéster.
**Cintura** alta
**Corte** recto

b. Negro **ID 1199208**

**DISPONIBLE EN:**
VERDE OLIVO, OLIVO, IVORY Y BEIGE

2.

b.

RESORTE EN CINTURA

BOLSAS CARGO

**1. ID 1015337**
**PRIMARK®**
**MOD 2880**
Pantalón
Negro
xch-ch-m-g-xg-xxg
100% viscosa.
**Cintura** alta
**Corte** tubo

**2x**
*precio especial*

**ELÁSTICO**
EN CINTURA

**NUEVO**
FIT

1.

2.

**2. ID 1268681**
**HOLLY LAND®**
**MOD BAZA**
Pantalón
Azul Cuadros
xch-ch-m
g-xg-xxg
65% poliéster,
35% viscosa.
**Cintura** alta

*Consulte precio de promoción en tiendas. Promoción válida durante la vigencia del catálogo y/o hasta agotar existencias.

**3. ID 144641**
HOLLY LAND®
MOD 9255
Leggings
Negro
xch-ch-m-g-xg-xxg-xxxg
72% viscosa, 24% poliamida, 4% elastano.
**Cintura** alta

**4. ID 155531**
HOLLY LAND®
MOD 1852
Leggings
Negro
xch-ch-m-g-xg-xxg
72% viscosa, 24% poliamida, 4% elastano.
**Cintura** regular

**DISPONIBLE EN:**
MARINO INTENSO, BLANCO/NEGRO, IVORY/NEGRO Y BEIGE

**5. ID 167317**
HOLLY LAND®
MOD 2649
Leggings
Negro
xch-ch-m-g-xg-xxg
72% viscosa, 24% poliamida, 4% elastano.
**Cintura** alta

**DISPONIBLE EN:**
OLIVO

*Consulte precio de promoción en tiendas. Promoción válida durante la vigencia del catálogo y/o hasta agotar existencias.

**1. ID 139918**
HOLLY LAND®
MOD 800B
Leggings
Negro
xch-ch-m-g-xg-xxg-xxxg
72% viscosa, 24% poliamida, 4% elastano.
**Cintura** alta

**2. ID 985599**
HOLLY LAND®
MOD SOF1
Leggings
Negro
xch-ch-m
72% viscosa, 24% poliamida, 4% elastano.
**Cintura** alta

**3. ID 1154597**
HOLLY LAND®
MOD ZA81
Leggings
Negro
xch-ch-m-g-xg-xxg
72% viscosa, 24% poliamida, 4% elastano.
**Cintura** superalta

**4. ID 1076549**
HOLLY LAND®
MOD 1514
Leggings
Negro
xch-ch-m-g-xg-xxg
72% poliamida, 28% elastano.
**Cintura** alta

**DISPONIBLE EN:**
OLIVO

**5. ID 1200646**
HOLLY LAND®
MOD 1515
Leggings
Negro
xch-ch-m-g-xg-xxg
72% poliamida,
28% elastano.
**Cintura** alta

**6. ID 1226721**
HOLLY LAND®
MOD SOF2
Leggings
Negro
xch-ch-m-g-xg-xxg
66% viscosa, 30% poliamida,
4% elastano.
**Cintura** superalta

## 1. ID 166325
**HOLLY LAND®**
**MOD L18D**
Sudadera
Negro
xch-ch-m-g-xg-xxg
60% algodón, 40% poliéster.
67% algodón, 33% poliéster.*

a. Moka **ID 1275324***

1.

a.

## 2. ID 1252024

**LOVE TO LOUNGE®**
**MOD KE01**
Pants
Negro
xch-ch-m-g-xg-xxg
70% algodón,
30% poliéster.
**Cintura** alta
**Corte** recto

b. Moka **ID 1279975**

**CON**
BOLSAS

2.

b.

**UN BÁSICO PARA**
TU GUARDARROPA

**2x**
*precio especial*

## 1. ID 166159
**LOVE TO LOUNGE®**
**MOD NOEL**
Pants
Beige Jaspe
xch-ch-m-g-xg-xxg
70% algodón,
30% poliéster.
**Cintura** regular
**Corte** skinny

a. Gris Jaspe **ID 166172**
b. Negro **ID 166173**

**1.**

PRETINA
ANCHA

# CHIC & FRESH

*Consulte precio de promoción en tiendas. Promoción válida durante la vigencia del catálogo y/o hasta agotar existencias.

**2x**
*precio especial*

**BÁSICOS PARA TODOS LOS ESTILOS**

**a.**

**b.**

*Consulte precio de promoción en tiendas. Promoción válida durante la vigencia del catálogo y/o hasta agotar existencias.

## 1. ID 907018

**LOVE TO LOUNGE®**
**MOD PA02**
Pants
Gris Jaspe
xch-ch-m-g-xg-xxg
68% algodón, 28% poliéster, 4% elastano.
95% algodón, 5% elastano.*
**Cintura** alta
**Corte** superskinny

a. Azul Mezclilla **ID 831813***

**1.**

**2X**
*precio especial*

**a.**

**LIBERTAD DE MOVIMIENTO**

**COMODIDAD ABSOLUTA**

**TELA ESTIRA PARA LOS 4 LADOS**

*Consulte precio de promoción en tiendas. Promoción válida durante la vigencia del catálogo y/o hasta agotar existencias.

## 2. ID 1093756

**PROKENNEX®**

**MOD JES1**

Conjunto 2 Pzas.
Verde
xch-ch-m-g-xg-xxg-xxxg
95% poliéster, 5% elastano.

b. Negro **ID 1017924**

**NEGRO EXCEPTO**
**TALLA:** XXXG

2.

b.

## 1. ID 1227753
Love to lounge®
MOD 7882
Brasier
Negro
34B-34C-34D-36B
36C-36D-38B-38C
38D-40B-42B-42D
75% poliamida,
25% elastano.

a. Nude **ID 1229762**
b. Blanco **ID 1267345**

**BLANCO EXCEPTO TALLA:** 38B

**ALTO CUBRIMIENTO**
EN COPAS Y ESPALDA

**VARILLAS INTERNAS PARA**
MEJOR SOPORTE

**BROCHE DE**
4 NIVELES
DE AJUSTE

**REFUERZO**
LATERAL

a.

VARILLAS
LATERALES

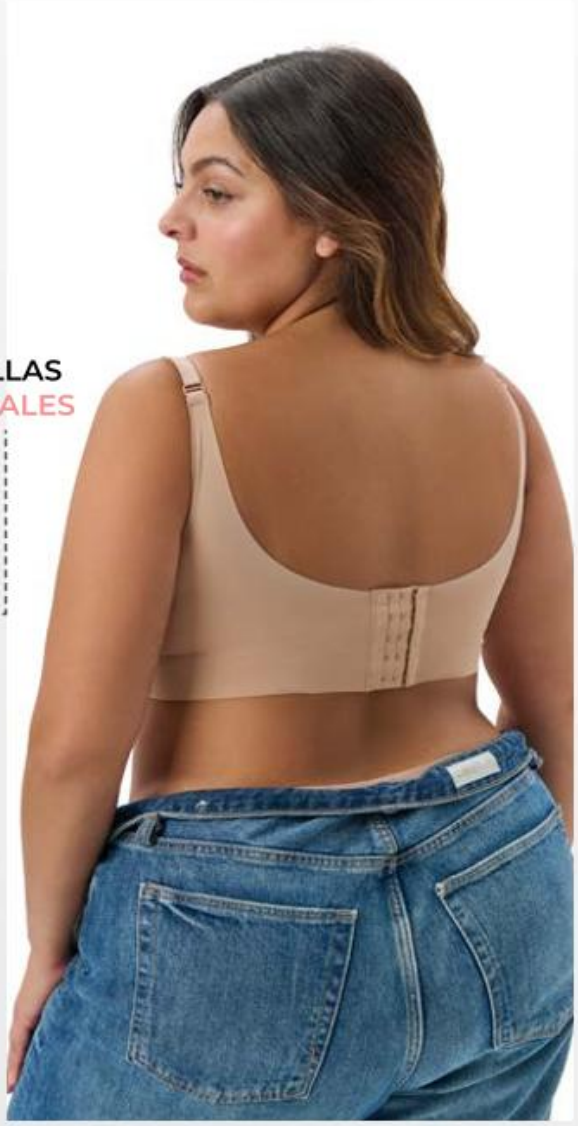

a.

b.

a.

LEVANTA
GLÚTEOS

SEAMLESS

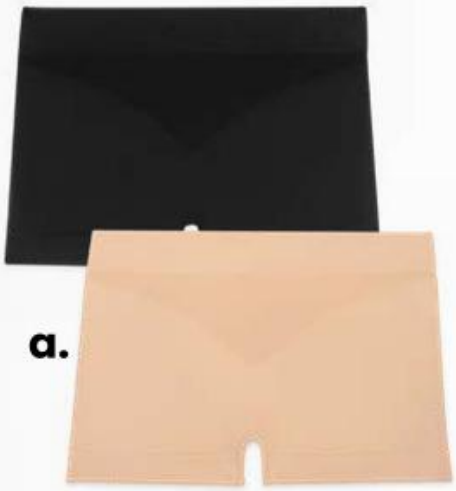

a.

1.

**1. ID 1078273**
**Love to lounge®**
**MOD R019**
Bóxer
Negro
ch-m-g-xg-xxg
90% poliamida,
10% elastano.

a. Nude **ID 1078281**

COMPRESIÓN FUERTE

ÚSALA → CON O SIN TIRANTES

3 NIVELES → DE AJUSTE

REDUCE → HASTA 4 CM

SILICÓN → EN PIERNA PARA EVITAR DESLIZAMIENTOS

NUEVA → TECNOLOGÍA DE REALCE INVISIBLE EN GLÚTEOS SIN COSTURAS PARA QUE NO SE MARQUE EN PRENDAS EXTERIORES

2.

b.

DISPONIBLE HASTA
TALLA 5XG

SILUETA MEJORADA

## 2. ID 1267257

**Control obsession®**
**MOD CM20**

Faja
Negro
ch-m-g-xg-xxg
xxxg-4xg-5xg
76% poliamida,
24% elastano.
Forro
85% poliamida,
15% elastano.

b. Cocoa **ID 1267258**

**1. ID 1022097**
**Next & Co.®**
**MOD COPE**
Playera
Negro
xch-ch-m-g-xg-xxg
100% algodón.

a. Blanco **ID 1071054**
b. Beige **ID 1202152**

**100% ALGODÓN**
PLAYERA CUELLO MOCK

**1.**

a.
b.

**1. ID 173118**
**Next & Co.®**
**MOD 9240**
Playera
Negro
xch-ch-m-g-xg-xxg
100% algodón.

**DISPONIBLE**
EN MÁS COLORES

**1.**

## 2. ID 166809

**Next & Co.®**
**MOD 130C**
Playera
Negro
xch-ch-m-g-xg-xxg
100% algodón.

a. Blanco **ID 166811**

100% ALGODÓN
CUELLO "V"

1.

a.

$ precio *especial*

**1. ID 121432**
**Next & Co.®**
**MOD 0474**
Playera
Negro
xch-ch-m-g-xg-xxg
100% algodón.

a. Blanco **ID 121431**

*Consulte precio de promoción en tiendas.
Promoción válida durante la vigencia del catálogo y/o hasta agotar existencias.

$ precio *especial*

100% ALGODÓN
CUELLO REDONDO

## 2. ID 1132454

**Next & Co.®**
**MOD 0475**
Playera
Blanco
xch-ch-m-g-xg-xxg
100% algodón.

b. Negro **ID 1132455**

*Consulte precio de promoción en tiendas.
Promoción válida durante la vigencia del catálogo y/o hasta agotar existencias.

www.priceshoes.com

**Playera** 0474

1.

## 1. ID 1268061
**Next & Co.®**
**MOD HOL8**
Jogger
Khaki
xch-ch-m-g-xg-xxg
98% algodón,
2% elastano.
**Cintura** regular

**BOLSILLOS**
**DE SEGURIDAD**
**CON CIERRE**

**Playera** COPE

2.

$ precio *especial*

## 2. ID 1204463
**Next & Co.®**
**MOD HOLI**
Jogger
Negro
xch-ch-m-g-xg-xxg
98% algodón,
2% elastano.
**Cintura** regular
**Corte** cargo

a. Olivo **ID 1204464**
b. Beige **ID 1204465**

*Consulte precio de promoción en tiendas.
Promoción válida durante la vigencia del catálogo y/o hasta agotar existencias.

*Consulte precio de promoción en tiendas.
Promoción válida durante la vigencia del catálogo y/o hasta agotar existencias.

$ precio *especial*

a.

b.

JOGGER
CARGO

## 1. ID 986116

**HPC Polo®**
**MOD NGER**
Jeans
Negro
28-30-32-34-36-38-40
100% algodón.
98.1% algodón,
1.9% elastano.*
**Cintura** regular
**Corte** regular

a. Stone **ID 986120***

**REGULAR**
FIT

**Playera** N999

1.

a.

**Playera** GU21

**Playera** 9240

**SKINNY**
FIT

**b.**

**2.**

## 2. ID 986598

**HPC Polo®**
**MOD SID**
Jeans
Stone
28-30-32-34-36-38-40
68% algodón, 27% poliéster, 3% viscosa, 2% elastano.
76% algodón, 22% poliéster, 2% elastano.*
**Cintura** regular
**Corte** skinny

b. Stone claro **ID 1035006***

**1. ID 1117251**
**Next & Co.®**
**MOD CH23**
Jeans
Negro
28-30-32-34-36-38
72% algodón,
26% poliéster,
2% elastano.
**Cintura** regular
**Corte** skinny

a. Stone
**ID 1154933**

1.

a.

**SKINNY**
FIT

## 2. ID 986643

**Next & Co.®**
**MOD 178M**
Pants
Negro
xch-ch-m-g-xg-xxg
60% algodón,
40% poliéster.
**Cintura** regular
**Corte** slim

b. Gris jaspe
**ID 986644**

**SLIM**
FIT

2.

b.

www.priceshoes.com

RCA

1.

**1. ID 1241795**
RCA®
MOD PS-RC-328
Tetera de Vidrio 1.8 L
Transparente

**2. ID 1241792**
RCA®
MOD PS-RC-602
Crepera
Negro

2.

T-fal

3.

**3. ID 1123955**
T-FAL®
MOD FV2833x0
Plancha de Vapor
Vino/blanco

- T-FAL Plancha de vapor.
- Express Steam suela de cerámica True Ceramic.
- Glide, con 5 niveles de temperatura.
- Capacidad de 270 ml, planchado más rápido.
- Plancha fácil y rápido.

**DISEÑO**
NAVY

T-fal

4.

**4. ID 1101615**
POWERMIX T-FAL®
MOD LN283BMX
Licuadora
Gris

T-fal

1.

**1. ID 1101620**
T-FAL©
MOD 0389300FR
Juego de Sartenes
Negro
20 cm, 24 cm y 26 cm

**2. ID 1101618**
T-FAL©
MOD 0390900
Batería T-Fal
Negro
5 pzas.

2.

**3. ID 1334094**
LAMEX®
MOD 6963-8
Batería Deli Cook
Aluminio

- Cacerola 20 cm con tapa.
- Sartén 24 cm.
- Cazo 16 cm con tapa.
- Espátula nylon.

3.

**4. ID 1257437**
LAMEX®
MOD 6501-2
Charola Texas Grill
5 capas antiadherentes
Gris
48 x 30 cm

**5. ID 1334095**
LAMEX®
MOD 6823-5
Juego de Vaporeras
con tapas de vidrio
34 cm, 28 cm y 22 cm

**1. ID 185846**
SKYTEX®
MOD 5129
Almohada 2 Pack
Blanco
100% poliéster.
45 x 60 cm

1.

2.

**2. ID 1248348**
SHOPILINC®
MOD PS-ITEM420
Sábanas Matrimoniales
Multicolor
Microfibra cepillada.

CONTIENE:
- Una sábana plana.
- Una sábana de cajón.
- Dos fundas.

negro | vino | crema | café | gris | oxford

**3. ID 1236930**
SPRING AIR®
MOD SPHERE
Almohada Memory Triturado
Blanco
100% poliéster.
45 x 65 cm

3.

MICRO ESFERAS DE MEMORY FOARM

**Hipoalergénica**

**Relaja puntos de presión**

**Tacto suave**

4.

**4. ID 1111767**
SPRING AIR®
MOD ICEE
Almohada 2 Pack Pillow
Blanco
45 x 65 cm
Frescura extrema

5.

- Tacto algodón.
- Posture Comfort.
- Nivel de firmeza 4.
- Medidas: 68 x 48 cm.

**5. ID 1267563**
SPRING AIR®
MOD TACTO ALGODÓN
Almohada 2 Pack
Blanco
100% poliéster.
68 x 48 cm

1.

2.

GA.MA ITALY

HASTA 230 °C

**2. ID 1208058**
GAMA ITALY©
MOD BECHS0000002694
Alaciadora
Negro

PLACAS DE TITANIO

- Ideal para cabello crespo y rebelde.
- Antifrizz y brillo.
- Ozono e iones. rejuvenecedores
- Diseño redondeado.
- Autoapagado 60 min.
- Temperatura fija y constante de hasta 230 °C.
- Compatibilidad con tratamientos químicos como keratinas.

CONAIR

**1. ID 1158598**
CONAIR©
MOD CS22RES
Alaciadora
Morado

3.

**3. ID 1209655**
GAMA ITALY©
MOD BECHD0000002461
Secadora
Negro

## 4. ID 1208060
GAMA ITALY©

MOD HDCBR0000000463
Cepillo de Aire
Blanco

- Ideal para cabello seco o húmedo.
- 4 en 1: seca, alisa, moldea, da volumen.
- 3 velocidades.
- 2 temperaturas.
- Cepillo con punta fría.
- Tubo recubierto de cerámica antifrizz, hidratación, brillo.
- Calentamiento rápido.

4.

GA.MA ITALY

## 5. ID 1311630
GAMA ITALY©

MOD HDCBR0000000610
Secador
Rosa

5.

MULTISTYLER UNIQ 4 EN 1
- 4 en 1: seca, alisa, riza y da volumen.
- Efecto Coanda (rizos).
- 3 velocidades / 4 temperaturas + Cool Shot.
- Tecnología turmalina anti-frizz.
- 1500 W.

hoja verde · dulce · floral · afrutado · cítrico · amaderado · avainillado · fresco · cálido especiado · aromático

**1. ID 1297795**
ODYSSEY
MANDARIN SKY
ARMAF®
MOD 6294015149371
Caballero
100 ml

**2. ID 1173645**
CLOUD
ARIANA GRANDE®
MOD ARG4LR18134
Dama
100 ml

**3. ID 1317196**
VOYAGE
NAUTICA®
MOD 3614228834032
Caballero
200 ml

hoja verde · dulce · floral · afrutado · citrico · amaderado · avainillado · fresco · cálido especiado · aromático

4.

**4. ID 1057496**
212 MEN
CAROLINA HERRERA®
MOD 8411061853160
Caballero
100 ml

*perfumes 100% originales*

CAROLINA HERRERA
NEW YORK

5.

**5. ID 105706**
GOODGIRL
CAROLINA HERRERA®
MOD 8411061026342
Dama
80 ml

hoja verde · dulce · floral · afrutado · cítrico · amaderado · avainillado · fresco · cálido especiado · aromático

1.

**1. ID 1057501**
ONE MILLION
PACO RABBANE®
MOD 3349666007921
Caballero
100 ml

2.

**2. ID 1151567**
CK ONE
CALVIN KLEIN®
MOD 10743
100 ml

*familia cítrica*

hoja verde · dulce · floral · afrutado · cítrico · amaderado · avainillado · fresco · cálido especiado · aromático

3.

**3. ID 1024616**
BRIGHT CRISTAL
VERSACE®
MOD 510032
Dama
90 ml

*perfumes 100% originales*

# VERSACE

4.

**4. ID 1222431**
EROS
VERSACE®
MOD 740010
Caballero
100 ml

1.

2.

**1. ID 179794**
PARIS HILTON
MOD 0879
Body Mist
Rosa
236 ml

**Familia:** Frutal Floral
**Con notas de:**
frambuesas, nectarina y flor de naranja.

**2. ID 179793**
PARIS HILTON
MOD 8963
Body Mist
Rosa
236 ml

**Familia:** Frutal Floral
**Con notas de:**
mandarina, grosella negra y nectarina.

**3. ID 179788**
PARIS HILTON
MOD 9376
Body Mist
Dorado
236 ml

**Familia:** Frutal Maderosa
**Con notas de:**
orquídeas, rosas y finas maderas.

**4.**

**5. ID 179792**
PARIS HILTON
MOD 2030
Body Mist
Rosa
236 ml

**Familia:** Frutal Oriental
**Con notas de:**
jazmín, ylang y sándalo.

**3.**

**5.**

**4. ID 820422**
PARIS HILTON
MOD 7752
Body Mist
Rosa
236 ml

**Familia:** Frutal Tropical
**Con notas de:**
rosas, finas maderas y papaya.

# ARIANA GRANDE

1.

2.

**1. ID 1196208**
ARIANA GRANDE
MOD GSM3
Body Mist
Multicolor
50 ml c/u

Set con los 4 body mist más emblemáticos de Ariana Grande.

**2. ID 1066399**
ARIANA GRANDE
MOD 92BM
Body Mist
Multicolor
236 ml

Con aromas delicados como lavanda, pera, crema de coco y praliné, con escencias mas intensas como almizcle, bergamota y maderas.

**3. ID 1176215**
FERRIONI®
MOD 1504
Body Spray
Azul
240 ml

**Familia:** Amaderada Especiada
**Con notas de:** mandarina y ozono. Notas de corazón: bergamota y jengibre. Notas de fondo: cedro y raíz de vetiver.

**4. ID 1176216**
FERRIONI®
MOD 2501
Body Spray
Rojo
240 ml

**Familia:** Cítrico Amaderado
**Con notas de:** pomelo y gálbano. Notas de corazón: ruibarbo y geranio. Notas de fondo: cedro, ámbar y almizcle.

1.

set 6 piezas

**1. ID 1025459**
EVERLAST®
MOD LNOJ
Bóxer corto set 6 pzas.
Multicolor
ch-m-g-xg

2.

set 6 piezas

**2. ID 1025465**
EVERLAST®
MOD EVLN
Bóxer corto set 6 pzas.
Multicolor
ch-m-g-xg

**3. ID 1085502**
EVERLAST®
MOD ANGE
Bóxer corto set 6 pzas.
Multicolor
ch-m-g-xg

3.

set 6 piezas

**4. ID 1261187**
EVERLAST®
MOD EVAR
Bóxer corto set 6 pzas.
Multicolor
ch-m-g-xg

**5. ID 1025467**
EVERLAST®
MOD ANOJ
Bóxer largo set 3 pzas.
Multicolor
ch-m-g-xg

4.

5.

6.

7.

**6. ID 1261188**
EVERLAST®
MOD LMAR
Bóxer corto set 6 pzas.
Multicolor
ch-m-g-xg

**7. ID 1261191**
EVERLAST®
MOD RVAR
Bóxer largo set 6 pzas.
Multicolor
ch-m-g-xg

Wilson

1.

2.

set 5 pares

3.

set 3 pares

4.

set 4 pares

**1. ID 1088142**
WILSON®
MOD 3507
Tines Set 3 Pares
Multicolor
unitalla caballero

**2. ID 1279070**
WILSON®
MOD 4254
Tines Set 5 Pares
Multicolor
unitalla caballero

**3. ID 1279071**
WILSON®
MOD 6084
Calcetín Set 5 Pares
Multicolor
unitalla caballero

**4. ID 1286041**
EVERLAST®
MOD D002
Tines Set 4 Pares
Multicolor
unitalla caballero

set 10 pares

# Pickle & Dot™

5.

**5. ID 1279984**
PICKLE & DOT®
MOD 9MUL
Tines Set 10 Pares
Multicolor
unitalla dama

RACHEL
RACHEL ROY

set 6 pares

6.

7.

**6. ID 1279985**
RACHEL ROY®
MOD 2BLU
Tines Set 6 Pares
Multicolor
unitalla dama

**7. ID 1286037**
LOVE TO LOUNGE®
MOD COLO
Tines Set 6 Pares
Multicolor
unitalla dama

1.

**1. ID 1260124**
CASIO®
MOD 7ACF
Reloj Digital
color blanco
Delgado, liviano, con una pantalla LCD digital, correa de resina de base biológica, fecha/día, alarma, cronómetro, resistencia al agua y batería de larga duración.

**2. ID 151132**
CASIO®
MOD G9VT
Reloj Digital
color oro
Unisex, 3 años de batería, resisencia al agua 50 m, caja y extensible de acero inoxidable, color dorado, mov. Cuarzo, cristal mineral.

2.

3.

**3. ID 164174**
CASIO®
MOD A9VT
Reloj Digital
color plata/oro
Modelo Vintage
Caja de acero inoxidable, carátula dorada, cristal resina, extensible de acero inoxidable, resistente al agua.

CASIO®

**4. ID 133829**
CASIO®
MOD WA1R
Reloj Digital
color plata
Extensible metálico. Cronómetro de 1/100 segundos, luz LED, correa de acero inoxidable, resistente al agua, esfera cuadrada.

4.

5.

**5. ID 171404**
CASIO®
MOD AVCF
Reloj Digital
color plata
Batería de 10 años de duración
Cronómetro de 1/100 segundos, mapa del mundo para la hora mundial, 5 alarmas, luz LED. resistente al agua hasta 100 m.

6.

**6. ID 1311411**
CASIO®
MOD AVCF
Reloj Análogo
Acero inoxidable/ aluminio, marco anti-inversión, correa de resina, resistencia al agua 200 m, 3 años de batería, cristal mineral, pantalla de fecha.

7.

**7. ID 1056875**
CASIO®
MOD G1BV
Reloj Análogo
color oro
Resistencia al agua de 50 m, visualización de fecha, correa de acero inoxidable.

8.

**8. ID 1182752**
CASIO®
MOD 1VCF
Reloj Análogo
color plata
Resistencia al agua 200 metros que ofrece total confiabilidad, marco giratorio, correa y carcasa de acero inoxidable, corona atornillada confiable.

# CASIO®

*tiempo con carácter*

1.

**1. ID 994601**
CASIO®
MOD 7AVC
Reloj Análogo/Digital
color plata
Batería de 10 AÑOS DE DURACIÓN, resistente al agua hasta 50 m, luz de fondo LED, hora dual.

2.

**2. ID 1182757**
CASIO®
MOD 7ECF
Reloj Análogo
color plata
Resistente a salpicaduras, correa de acero inoxidable.

3.

**3. ID 1311412**
CASIO®
MOD AVVT
Reloj Análogo
color plata/azul
Baño de iones, correa de acero inoxidable, broche de triple pliege, 3 años de batería, cristal mineral, pantalla de fecha.

## RESISTENCIA & ESTILO

4.

## 4. ID 164172

CASIO®

MOD W1AV

Reloj Digital

color negro

Batería de 10 años de duración. El diseño de la esfera se asemeja al instrumental de la cabina de un avión, mapa mundial para la hora mundial.

5.

## 5. ID 166203

CASIO®

MOD W1BV

Reloj Análogo/Digital

color negro

Batería de 10 años de duración y hora mundial, resistencia al agua de 100 m, esfera metálica monocromática 3D, telememo 30, cronómetro de 1/100 s, 3 alarmas diarias.

# ACEPTA TODAS LAS FORMAS DE PAGO

Crédito, débito,vales y pagos digitales

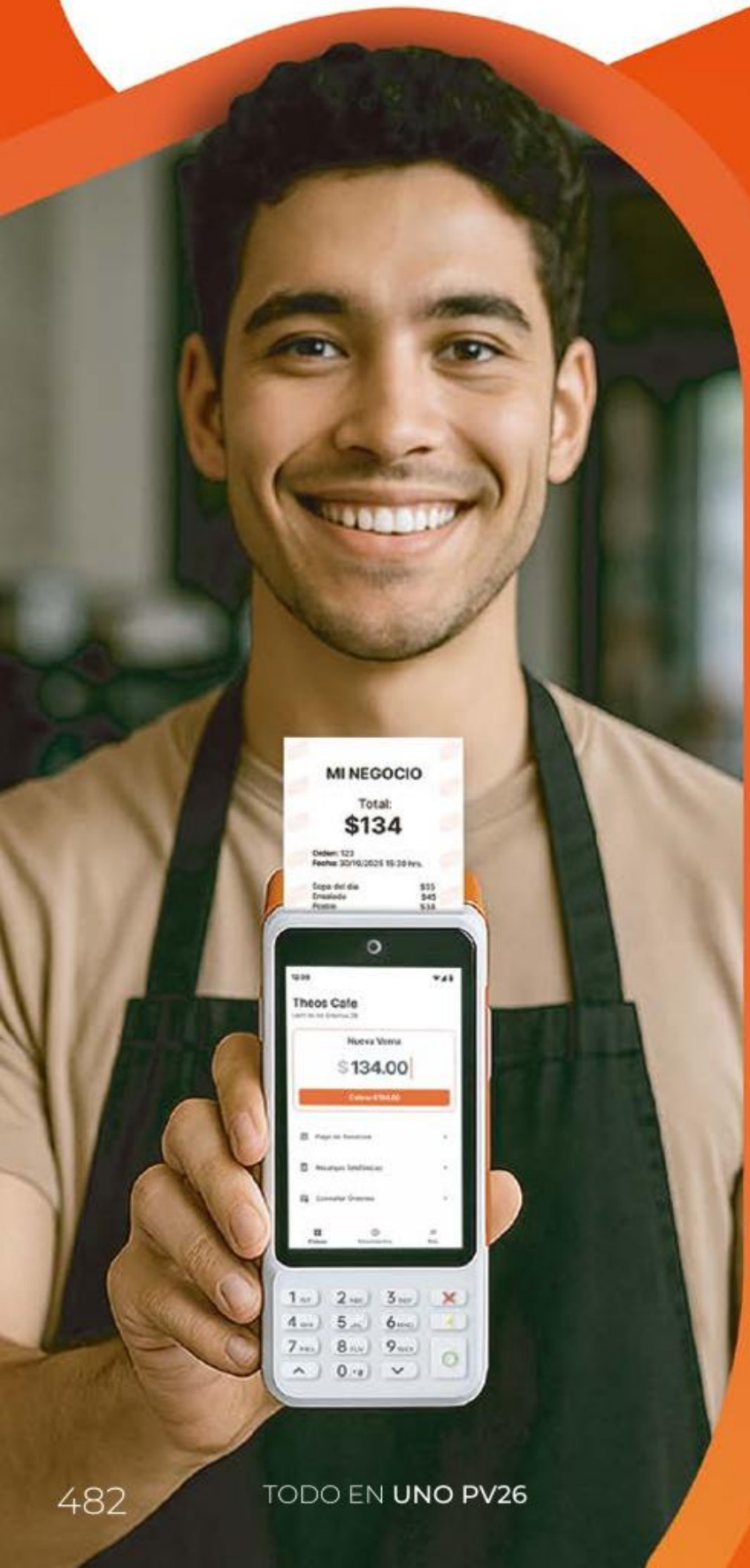


**NUEVO**

## CLIP ULTRA

### Diseñado para seguir el ritmo de tu negocio

**Internet gratis ilimitado**** para todas tus transacciones

**Teclado físico iluminado** para una mejor visibilidad en entornos con poca luz

**Impresora térmica integrada** para imprimir recibos y comandas

**1. ID 1297532**
CLIP®
MOD 0500
Lector de Tarjetas único

# CLIP PLUS 2

## El lector ideal para negocios en crecimiento

**Práctico y ligero** para llevar a donde quieras

**Conecta tu lector vía Bluetooth®** a tu smarthphone o tablet

**Batería repotenciada** para vender más

2.

**2. ID 1153157**
CLIP® | MOD 0364
Lector de Tarjetas
único

I ♥ PS
1 MILLION
Descarga la app:
Price Shoes
1341293969
priceshoes.com
Síguenos como: PriceShoes
TikTok